Cosmo APEX XTREME 1060.LED 840 4000lm STPR 23W IP66 Gris 35°C DRV

Kod Electriquo: 102118 Kod Glamox: 5152110XT

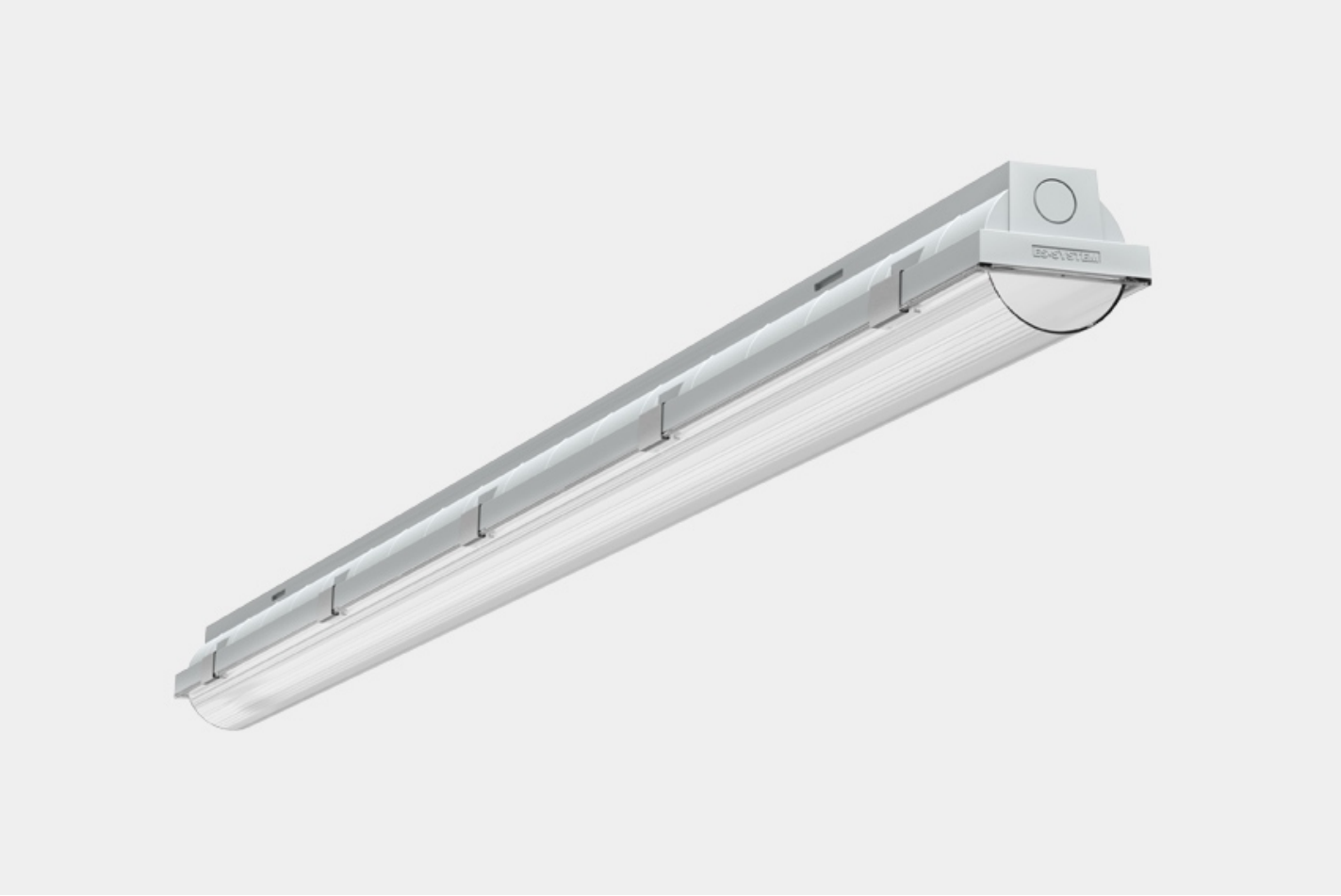

UWAGA: Zdjęcie poglądowe dla całej rodziny produktów.

Dane techniczne:

- Pouvoir **23W**
- Flux lumineux de la lampe [lm] **4000lm**
- Température de couleur [K] **4000K**
- Classe de protection IP **IP66**
- Dimensions **wysokość: 78mm szerokość: 82mm długość: 1060mm**
- Pouvoir **23W**
- Flux lumineux de la lampe [lm] **4000lm**
- Température de couleur [K] **4000K**
- Classe de protection IP **IP66**
- Dimensions **wysokość: 78mm szerokość: 82mm długość: 1060mm**

Un luminaire industriel redéfini avec des applications polyvalentes, se distinguant par une efficacité lumineuse élevée, une distribution lumineuse efficace, un abat-jour uniformément éclairé avec une structure prismatique qui réduit l'éblouissement, un très haut niveau d'étanchéité, des dimensions compactes, un design unique et le meilleur rapport qualité-prix.

Diffuseur et boîtier en polycarbonate auto-extinguible, stabilisé aux UV et reliés par des clips en acier inoxydable.

info@elektriko.pl

Le luminaire permet un montage facile aux plafonds et aux murs et est préparé pour un câblage polyvalent ; supports de montage inclus.

Type de montage : Suspendu, Plafond, Mur ;

Emplacement de montage : Plafond, Mur ;

Flux lumineux : 6300 lm ;

Efficacité lumineuse : 154 lm/W ;

Température de couleur la plus proche : 4000 K ;

Indice général de rendu des couleurs (Ra) : > 80 ;

Écart type de correspondance des couleurs (SDCM) : SDCM < 3 ;

Méthode de distribution de la lumière : directe ; Géométrie de distribution de la lumière : symétrique ;

Tension : 230 V CA ; Puissance : 41 W ;

Commande filaire : ON/OFF ;

Indice de protection IP : IP66 ;

Indice de protection IK : IK08 ;

Classe de protection : I ;

Matériau du diffuseur : PC ;

Type de diffuseur : à structure prismatique ;

Matériau du boîtier : PC ;

Couleur du luminaire : gris ;

Forme du luminaire : tubulaire ;

Plage de températures ambiantes admissibles : -20 °C - 35 °C ;

Capacité de charge du circuit (B10) : 16 ;

Capacité de charge du circuit (B16) : 26 ;

Type de connecteur : 3 pôles ;

Dimensions : hauteur : 78 mm, largeur : 82 mm, longueur : 1060 mm, ;

Poids : 1,50 kg ;

Classe d'efficacité énergétique : A++ ;

Inclinaison : Non ; Hauteur de montage : > 3-6 m ;

Modèle déposé : Non ;

info@elektriko.pl

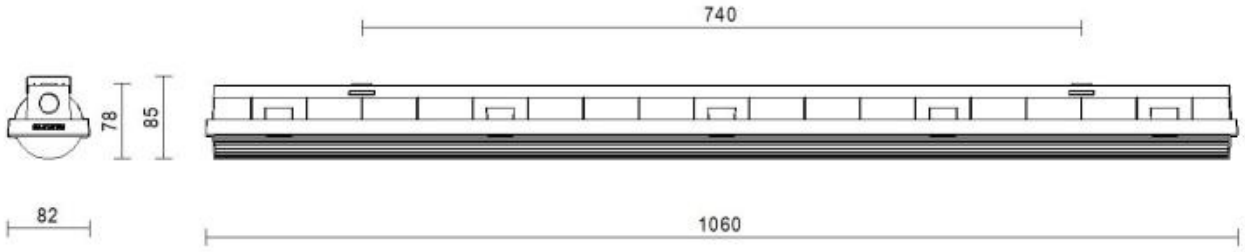

UWAGA: Zdjęcie poglądowe dla całej rodziny produktów.

info@elektriko.pl