Luminaire de façade à LED Froda 12 W W Gris

Kod Electriquo: 102365 Kod Bowi: 009579

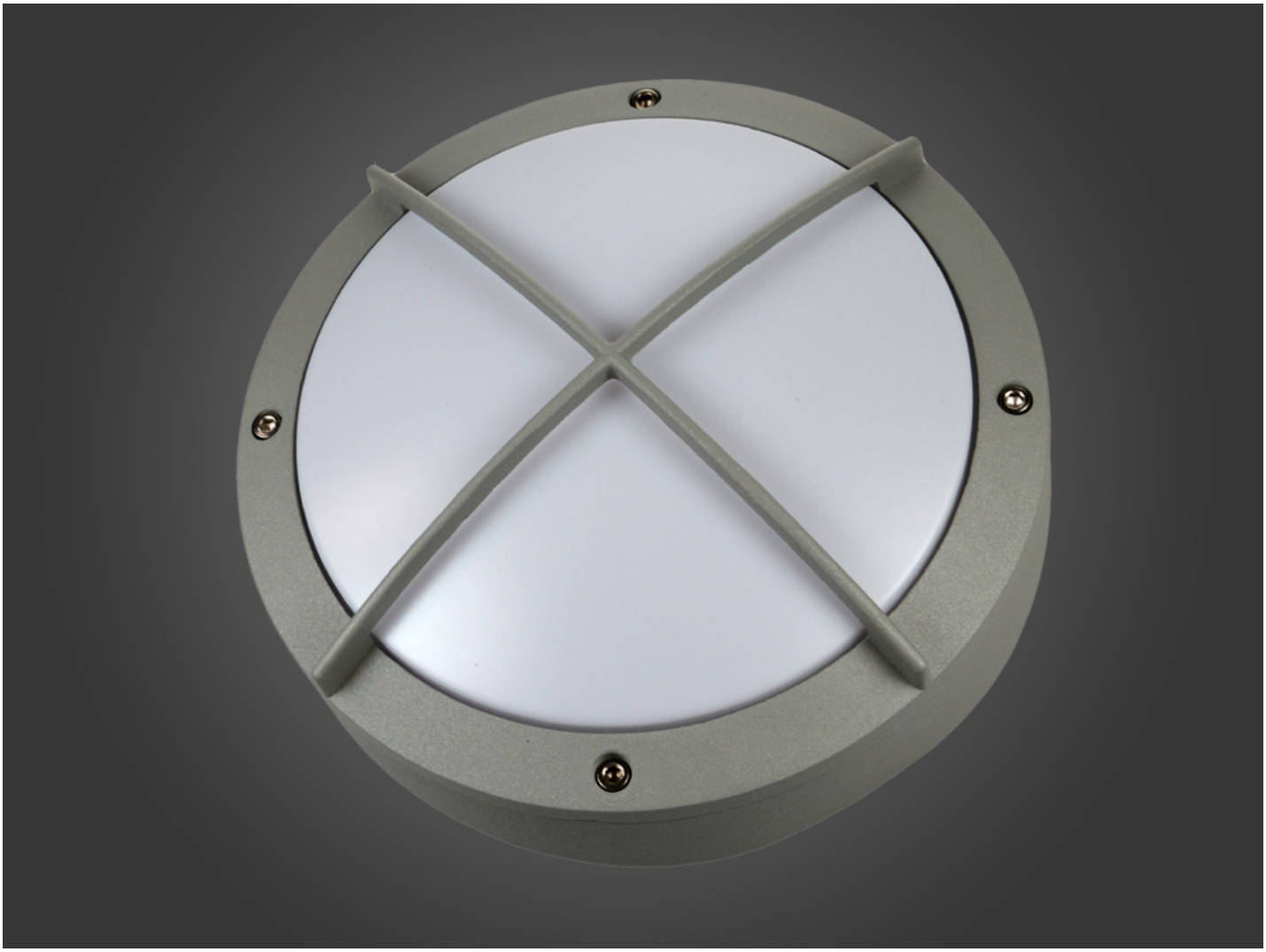

UWAGA: Zdjęcie poglądowe dla całej rodziny produktów.

Dane techniczne:

- Pouvoir **12W**
- Flux lumineux de la lampe [lm] **650 lm**
- Température de couleur [K] **2500-3000K**
- Couleur **szary**
- Dimensions **Ø220*80**
- Pouvoir **12W**
- Flux lumineux de la lampe [lm] **650 lm**
- Température de couleur [K] **2500-3000K**
- Couleur **szary**
- Dimensions **Ø220*80**
- Tension d'alimentation **230 V**
- Classe de protection IP **IP54**

info@elektriko.pl

Puissance [W]	12 W
Tension d'alimentation :	230 VAC, 50 Hz
Flux lumineux [lm]	650
Température de couleur [K]	2500-3000K
IRC (Ra)	>75
Angle d'éclairage	120°
Quantité diodes	60
Type de diodes	CMS 2835
Facteur de puissance PF	>0,8
Dimensions Ø×D [mm]	Ø220*80
Durée de vie nominale (h)	40000
Étanchéité IP	IP54
Couleur du boîtier :	gris
Matériau du boîtier :	aluminium
Diffuseur (diffuseur) :	PC
Classe de protection	I
Conditions de fonctionnement optimales (température de fonctionnement)	de -30 à +50 °C
Temps d'allumage	0,2 s

info@elektriko.pl

Nombre de cycles marche/arrêt	100000x
Temps de préchauffage de la lampe à 60 % du flux lumineux total	0,1 s
Temps de préchauffage de la lampe à 90 % du flux lumineux total	0,2 s
Certificats :	CE RoHS
Alimentation incluse :	est

info@elektriko.pl