Éclairage public LED 12-24 V IP66 4080 lm 840 IP66 classe III. Câble de 0,2 m 29 W INW

Kod Electriquo: 102662 Kod Lena: 663291

UWAGA: Zdjęcie poglądowe dla całej rodziny produktów.

Dane techniczne:

- Pouvoir **29W**
- Flux lumineux de la lampe [lm] **4300 lm**
- Température de couleur [K] **4000 K**
- Classe de protection IP **IP66**
- Degré de protection mécanique IK **IK08**
- Dimensions du produit **640/233/113**
- Waga **8.00**
- Pouvoir **29W**
- Flux lumineux de la lampe [lm] **4300 lm**
- Température de couleur [K] **4000 K**
- Classe de protection IP **IP66**
- Degré de protection mécanique IK **IK08**
- Dimensions du produit **640/233/113**
- Waga **8.00**
- Tension d'alimentation **12-24V**

Feu de route LED à haute efficacité lumineuse (jusqu'à 153 lm/W) et module LED intégré à économie d'énergie. Corps

info@elektriko.pl

autonettoyant en polypropylène (PP) avec fibre de verre (FG), poignée en aluminium. La lampe utilise des matrices de lentilles directionnelles (en polycarbonate PC). Elle se caractérise par une étanchéité IP66 et une résistance aux chocs mécaniques IK08 (antivandalisme). La poignée intégrée réglable par pas de 5 degrés permet un réglage dans les plages suivantes : -5° à +15° (en pointe, sur un mât) ; -5° à +15° (latéral, sur une flèche). Équipé de série d'un câble H07RN-F de 0,2 m. La lampe est adaptée pour être alimentée par la tension de panneaux photovoltaïques, d'éoliennes ou d'autres sources avec une tension de sortie de 12-24 V CC.

Lampadaire routier à utiliser dans les espaces ouverts pour l'éclairage : rues, routes locales, pistes cyclables, ruelles, trottoirs, parkings et places.

UWAGA: Zdjęcie poglądowe dla całej rodziny produktów.

info@elektriko.pl

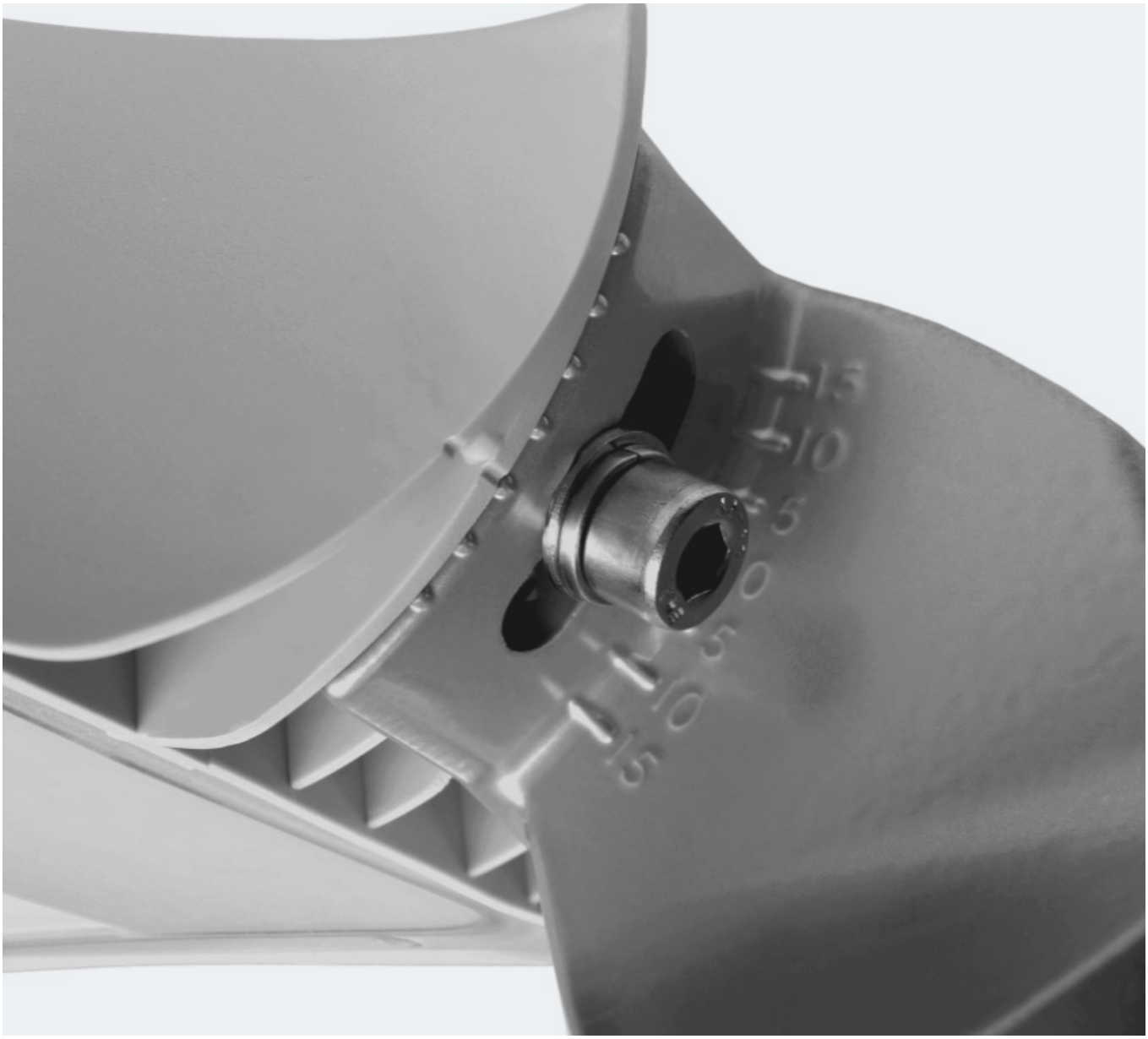

UWAGA: Zdjęcie poglądowe dla całej rodziny produktów.

info@elektriko.pl