Luminaire linéaire 52 LED Z 1423mm 4300lm 840 IP44 classe I DALI UGR Anode CO 43W AVEC ROUILLE, SIMPLE INW

Kod Electriquo: 103853 Kod Lena: 469176

UWAGA: Zdjęcie poglądowe dla całej rodziny produktów.

Dane techniczne:

- Pouvoir **43W**
- Flux lumineux de la lampe [lm] **4300lm**
- Température de couleur [K] **4000K**
- Classe de protection IP **IP44**
- Dimensions **1423/69/52**
- Pouvoir **43W**
- Flux lumineux de la lampe [lm] **4300lm**
- Température de couleur [K] **4000K**
- Classe de protection IP **IP44**
- Dimensions **1423/69/52**

Lampe suspendue ou en saillie aux proportions classiques et au design moderne. Sa construction permet de créer des lignes jusqu'à 6 mètres de long sans joints de profilé et jusqu'à 25 mètres de long sans joints d'abat-jour. Les connecteurs droits et les courbes lumineuses en forme de L, T, X permettent de créer des lignes droites, des figures et des motifs pratiquement illimités. Le corps de la lampe est en profilé d'aluminium anodisé gris ou peint en blanc ou noir (autres couleurs disponibles sur demande). Le système optique est un abat-jour prismatique (PRM) ; un cache opalin flexible dédié éclaire uniformément la lampe ou avec une trame répondant aux exigences strictes d'éblouissement UGR

info@elektriko.pl

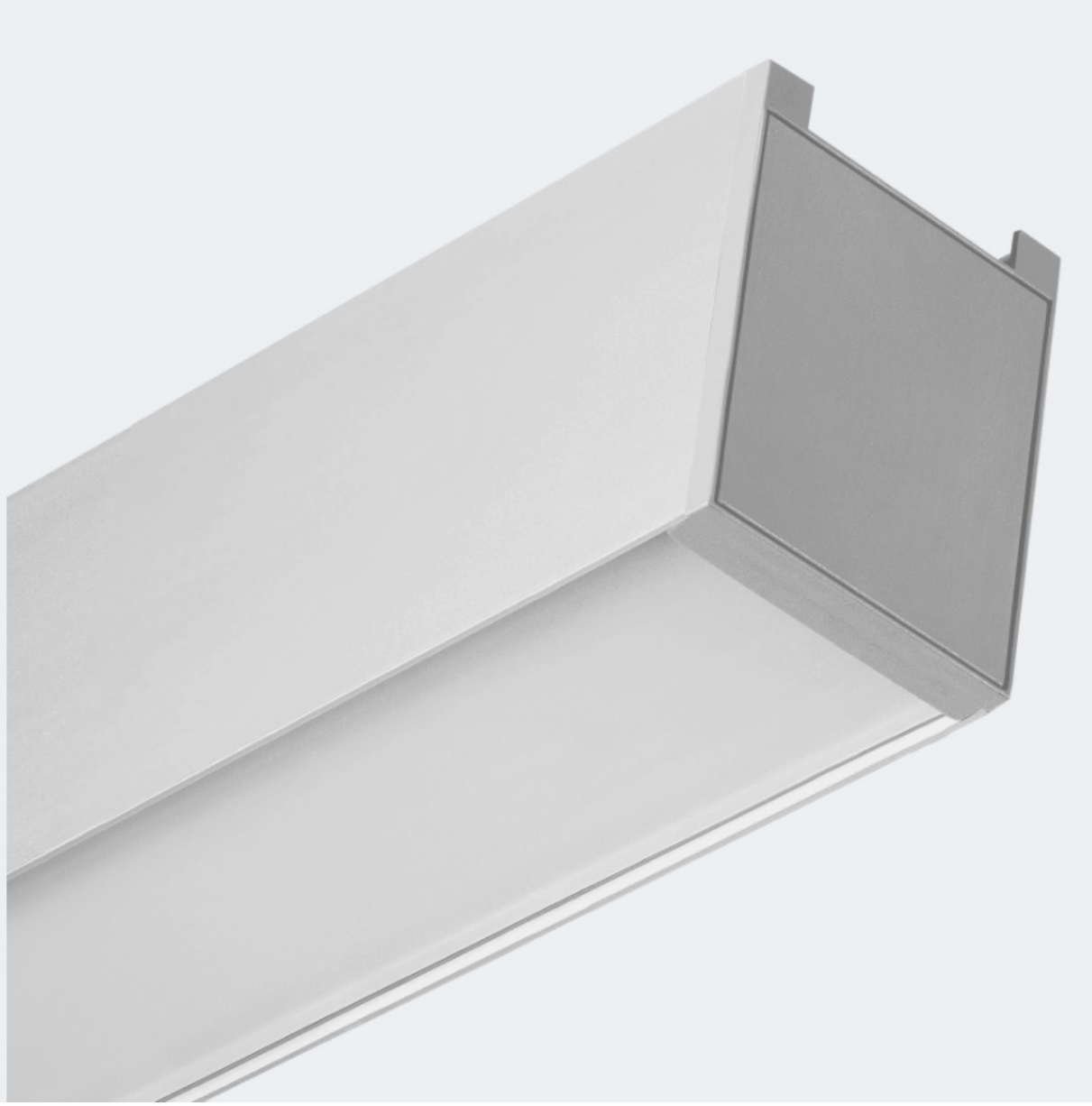

UWAGA: Zdjęcie poglądowe dla całej rodziny produktów.

info@elektriko.pl

UWAGA: Zdjęcie poglądowe dla całej rodziny produktów.

info@elektriko.pl

UWAGA: Zdjęcie poglądowe dla całej rodziny produktów.

info@elektriko.pl