Passage piéton interactif et sécurisé WalkPole version 6 m avec fondation

Kod Electriquo: 106359

UWAGA: Zdjęcie poglądowe dla całej rodziny produktów.

Dane techniczne:

- Couleur **RAL9010**
- Hauteur du poteau **6m**
- Diamètre d'extrémité **60 mm**
- Panneau de signalisation **2 x znaki aktywne D-6 z folią translucentno-odblaskową 600x600**
- Waga **5.50**
- Couleur **RAL9010**
- Hauteur du poteau **6m**
- Diamètre d'extrémité **60 mm**

info@elektriko.pl

- Panneau de signalisation **2 x znaki aktywne D-6 z folią translucentno-odblaskową 600x600**
- Waga **5.50**

Application :

1. Voie unique, deux voies, bidirectionnelle

2. Voie unique, sens unique, deux voies ou trois voies.

Composition de la version de base :

2 x mâts composites cylindriques de 6 m,

2 x luminaires LED asymétriques

2 x panneaux actifs D-6 avec film translucide réfléchissant 600 x 600

2 x jeux de détecteurs de mouvement + système de contrôle

2 x systèmes de communication radio entre les mâts

2 x jeux de feux d'avertissement, installés à l'intérieur du mât

système d'alimentation électrique (réseau).

Options supplémentaires (avec supplément) : fondations, lisses, système d'alimentation par batterie, compatible avec un capteur de pointage.

Il s'agit d'un passage piéton actif, qui veille au niveau de sécurité des usagers de la route aux points les plus critiques, à savoir les passages piétons.

- excellent éclairage du passage piéton

- détecteur de mouvement du rideau à l'intérieur du passage

- système lumineux avertissant les conducteurs de la présence de piétons

- messages d'avertissement sonores pour les piétons

- améliore la concentration des piétons et des conducteurs

- augmente la sécurité et la visibilité du passage

- a un impact positif sur la fluidité du trafic

- aide les personnes handicapées, les personnes âgées et les enfants

info@elektriko.pl

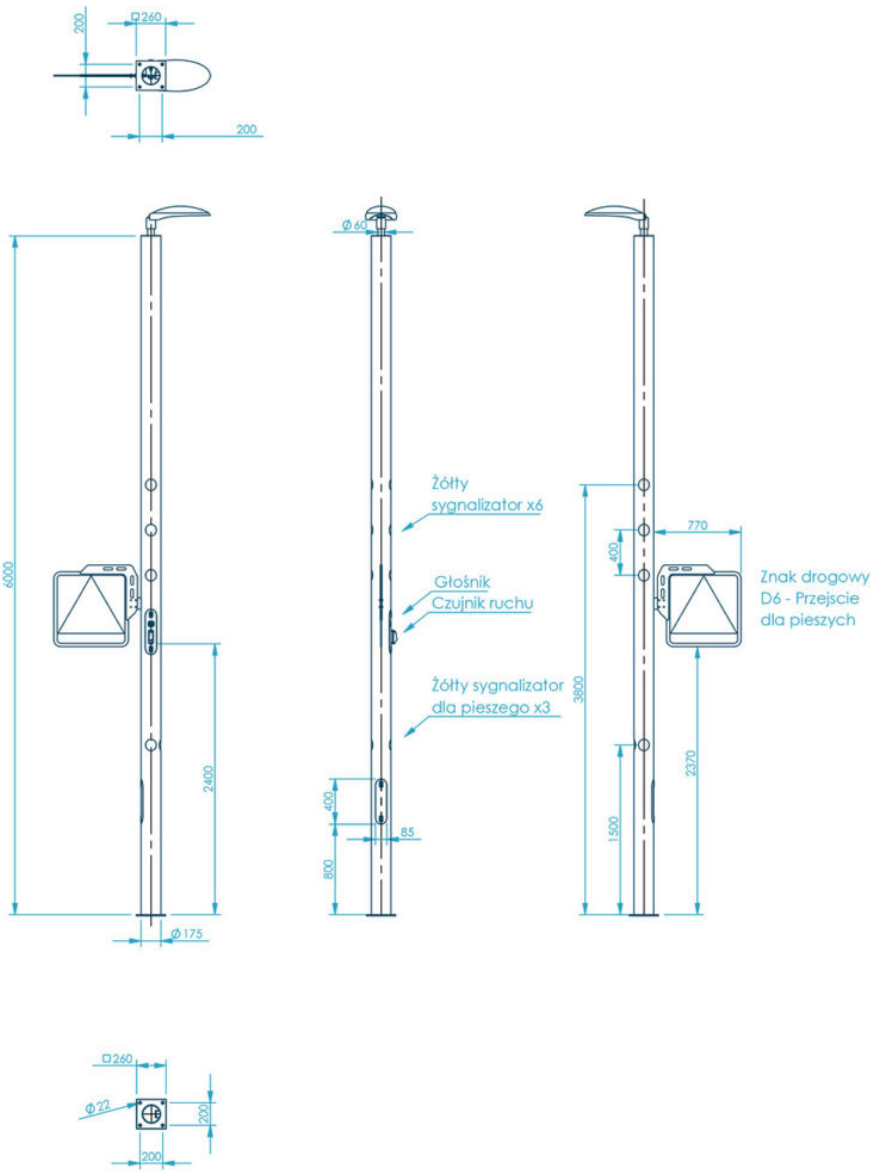

UWAGA: Zdjęcie poglądowe dla całej rodziny produktów.

info@elektriko.pl

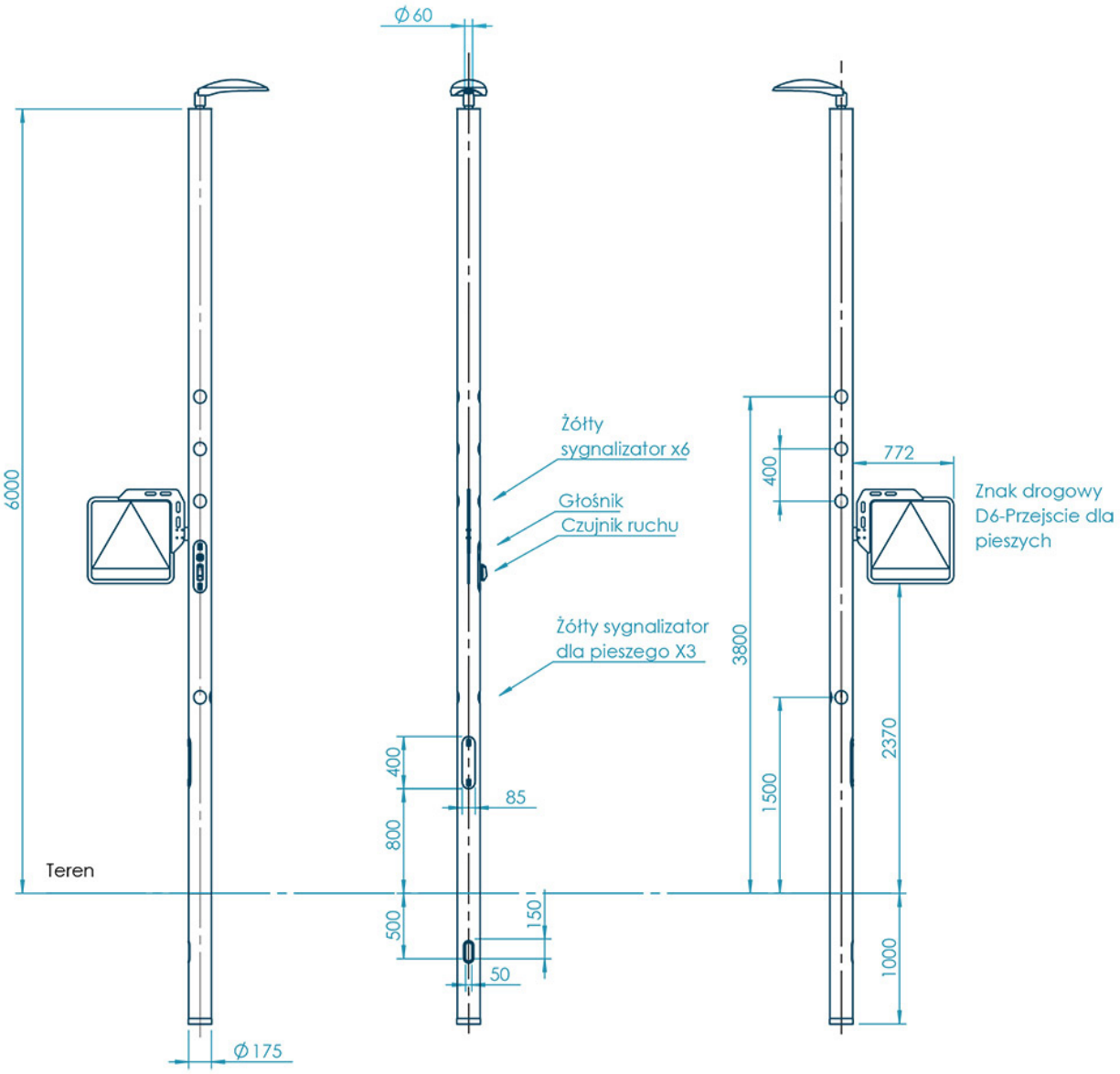

UWAGA: Zdjęcie poglądowe dla całej rodziny produktów.

info@elektriko.pl