Obligatoire Luminaire LED raster 30W 3400lm + câbles de suspension

Kod Electriquo: 106389

UWAGA: Zdjęcie poglądowe dla całej rodziny produktów.

Dane techniczne:

- Pouvoir **30W**
- Couleur **biały**
- Source lumineuse incluse **TAK**
- Commentaires **3400lm**
- Waga **3.35**
- Pouvoir **30W**
- Couleur **biały**
- Source lumineuse incluse **TAK**
- Commentaires **3400lm**
- Waga **3.35**
- Conformité aux normes européennes (CE) **TAK**
- Classe de protection IP **IP20**
- Source lumineuse incluse **TAK**

Corps :

Tôle d'acier peinte en gris (RAL 9007)

Optique :

KV – système optique à grille parabolique de catégorie C2 en aluminium poli brillant avec cache opale intégré

KVM – système optique à grille parabolique de catégorie C2 en aluminium mat avec cache opale intégré

LED :

info@elektriko.pl

LED Mid Power

IRC80 (IRC90 sur demande)

3 blanc chaud 3 000 K

4 blanc froid 4 000 K

Équipement électrique :

Driver LED

ND – non dimmable (standard)

DIM – dimmable analogique 1 - 10 V

DALI – dimmable numérique DALI

Destiné Utilisation : Montage en saillie ou suspendu. Pour postes informatiques, bureaux, salles de vente et applications générales exigeant une réduction de l'éblouissement.

info@elektriko.pl

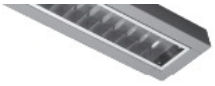

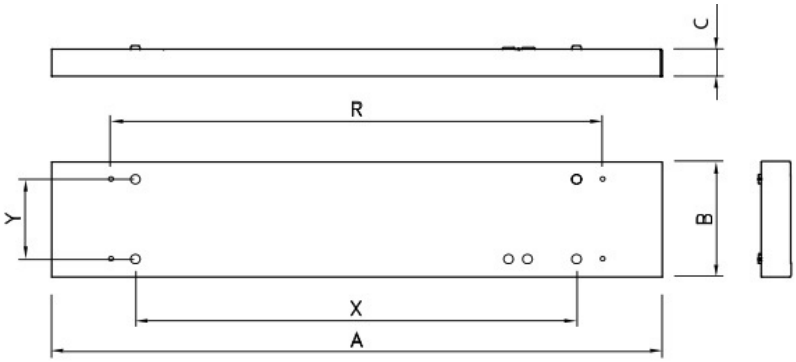

AREL	W	lm		A	B	C	X	Y	R	kg
		KV	KVM							
AREL2000 RM1	19	2 300	2 250	1245	160	55	900	85	990	2,5
AREL3000 RM2	26	3 300	3 200		245			170		4,0
AREL4000 RM2	37	4 500	4 400							
AREL3000 RL1	30	3 400	3 300	1545	160		1200	85	1290	3,0
AREL5000 RL2	41	5 400	5 100		245			170		5,0
AREL6000 RL2	58	7 100	6 800							
AREL2000 RM1 /90	19	1 950	1 900	1245	160	55	900	85	990	2,5
AREL3000 RM2 /90	26	2 800	2 700		245			170		4,0
AREL4000 RM2 /90	37	3 800	3 750							
AREL3000 RL1 /90	30	2 900	2 800	1545	160		1200	85	1290	3,0
AREL5000 RL2 /90	41	4 600	4 350		245			170		5,0
AREL6000 RL2 /90	58	6 050	5 800							

AREL D/I	W	lm		A	B	C	R	kg
		KV	KVM					
AREL3000 RM2 /DI	40	4 100	4 100	1245	245	55	990	5,5
AREL4000 RM2 /DI	56	5 800	5 800					
AREL5000 RL2 /DI	65	6 000	6 000	1545			1250	7,0
AREL6000 RL2 /DI	79	8 800	8 800					

UWAGA: Zdjęcie poglądowe dla całej rodziny produktów.

info@elektriko.pl