Lampadaire LED 2x72W 4000K mât 8m + perche 2 bras 1m + fondation

Kod Electriquo: 106608

UWAGA: Zdjęcie poglądowe dla całej rodziny produktów.

Dane techniczne:

- Flux lumineux de la lampe [lm] **2x 9950lm oprawa** / **11650lm LED**
- Température de couleur [K] **4000**
- Tension [V] **220-240**
- Classe de protection IP **66**
- Couleur **anodowany wg wzornika (standardowo inox)**
- Hauteur du poteau **8 m**
- Fréquence nominale f [Hz] **50**/**60**
- Puissance [W] **2x 72W**

info@elektriko.pl

- Diamètre d'extrémité **60mm**
- Flux lumineux de la lampe [lm] **2x 9950lm oprawa** / **11650lm LED**
- Température de couleur [K] **4000**
- Tension [V] **220-240**
- Classe de protection IP **66**
- Couleur **anodowany wg wzornika (standardowo inox)**
- Hauteur du poteau **8 m**
- Fréquence nominale f [Hz] **50/60**
- Puissance [W] **2x 72W**
- Diamètre d'extrémité **60mm**

Éléments de lanterne d'éclairage

1. Lampadaire monté sur une flèche - 2 pièces

Application : autoroutes et voies rapides, routes urbaines, routes résidentielles (intérieures), voies piétonnes, parkings

Montage : sur une flèche avec une extrémité Ø60x100mm

Classe de protection : IP 66 pour la partie optique et le système d'alimentation

Matériau : alliage d'aluminium, anodisé

Couleur : inox / noir

Système optique : lentilles PMMA, module LED remplaçable, abat-jour PC-UV

Nombre de diodes : 24 pour 48W, 60W, 72W ; 64 pour 96 W, 120 W, 144 W, 192 W

Plage de température de fonctionnement : de -40 °C à +40 °C

Durée de vie estimée : L90F10 – 50 000 h, L80F20 – 100 000 h

IRC : >70 pour 5 000 K, 4 000 K ; >80 pour 3 500 K, 2 700 K

Fréquence de la tension d'alimentation : 50/60 Hz

Facteur de puissance : ≥0,95

Courant d'appel : 46 A / 250 µs pour 48 W, 60 W, 72 W ; 58 A / 340 µs pour 96 W, 120 W, 144 W ; 80 A / 225 µs pour 192 W

2. Mât d'éclairage en aluminium anodisé

3. Fondation

4. Flèche à 2 bras

5. Connecteur de mât TB-12

info@elektriko.pl

UWAGA: Zdjęcie poglądowe dla całej rodziny produktów.

info@elektriko.pl

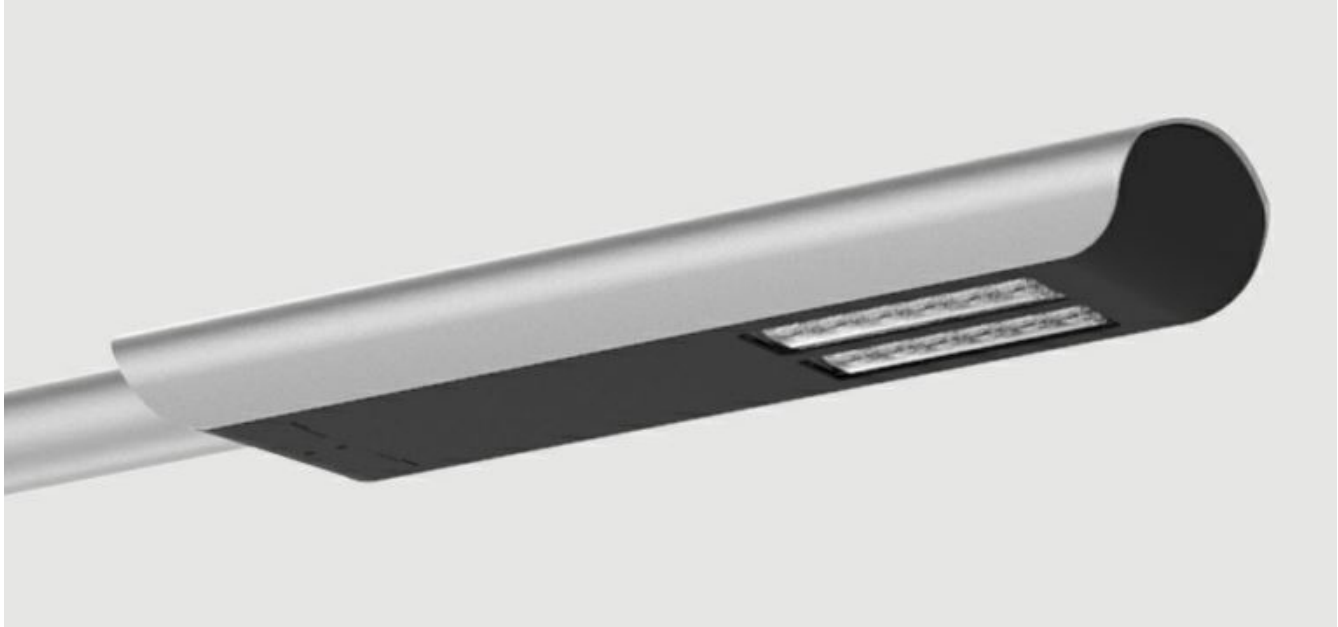

UWAGA: Zdjęcie poglądowe dla całej rodziny produktów.

info@elektriko.pl

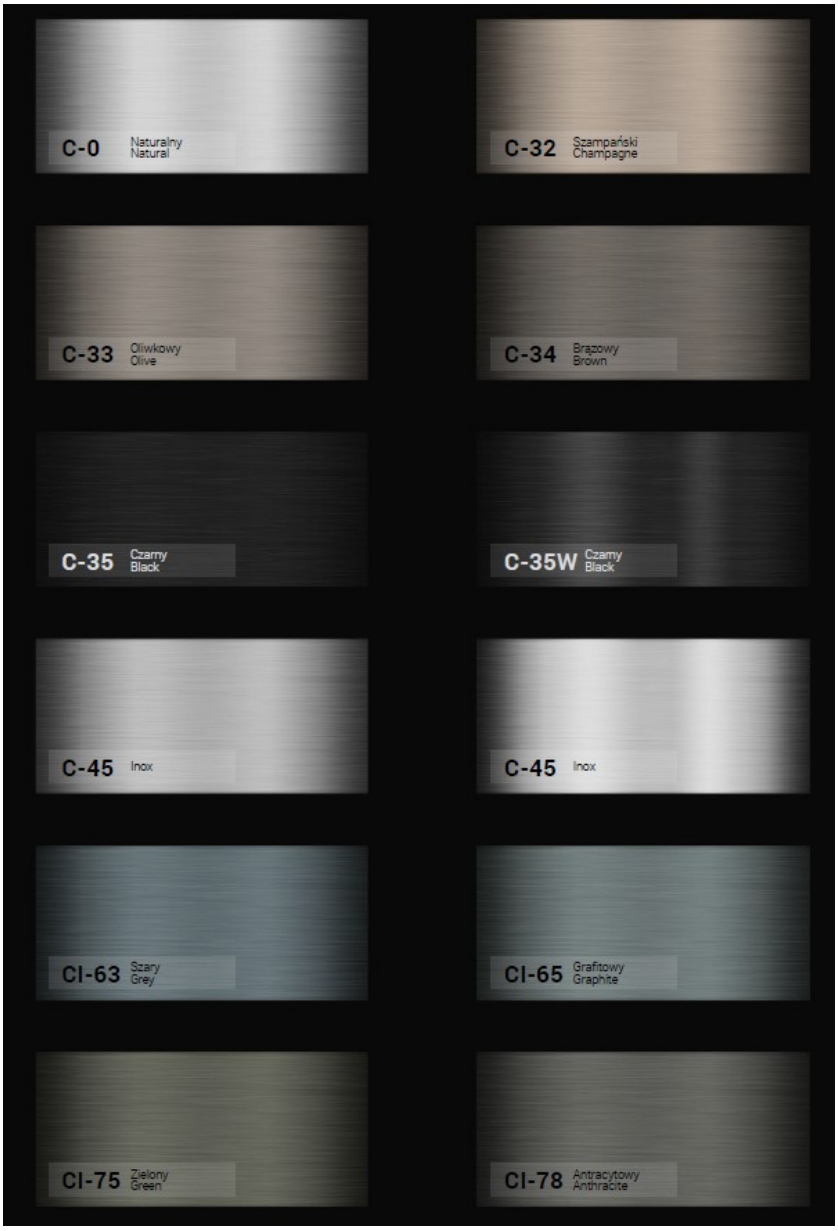

UWAGA: Zdjęcie poglądowe dla całej rodziny produktów.

info@elektriko.pl