Applique murale décorative Modena 900 LED Ed 21 W Blanc 6 000 K IP66 22 Gris

Kod Electriquo: 55310 Kod LUG: 140082.5L0321.03

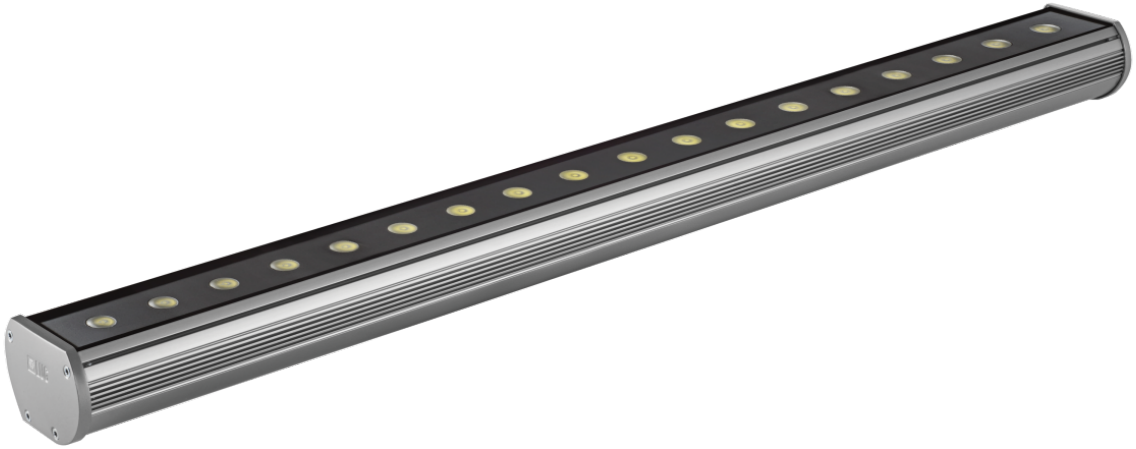

Dane techniczne:

- Pouvoir **18x1W**
- Couleur claire **zimna biała**
- Température de couleur [K] **6000K**
- Couleur **szary**
- Angle du faisceau lumineux **22°**
- Pouvoir **18x1W**
- Couleur claire **zimna biała**
- Température de couleur [K] **6000K**
- Couleur **szary**

info@elektriko.pl

- Angle du faisceau lumineux **22°**
- type_de_source_lumineuse_LED **źródło światła LED**
- icône_ce **zgodność z normą europejską (CE)**
- icône_gost **zgodność z normami rosyjskimi (GOST)**
- icône_production_conformité_aux_normes_ukrainiennes **zgodność z normami Ukrainy**
- classe_de_protection_contre_les_chocs_1 **I klasa ochronności przed porażeniem**
- tension_d'alimentation_230v **napięcie zasilające 230V**
- icône pour montage sur un substrat inflammable **montaż na podłożu palnym**
- degré_d'étanchéité_ip_65 **stopień szczelności IP 65**

MODENA LED

Applique murale décorative architecturale IP66 pour l'intérieur et l'extérieur, équipée de sources lumineuses LED de haute qualité.

Montage

directement au mur (éclaire vers le haut), directement au mur (éclaire vers le bas), à l'aide de supports (inclus)

Boîtier

profilé en aluminium

DONNÉES ÉLECTRIQUES

Rendement de l'alimentation

>75 %

Alimentation 220-240 V 50/60 Hz

Source lumineuse incluse oui

GÉNÉRALITÉS DONNÉES

Durée de vie (L70B50)

50 000 h

Application

façades, hôtels, centres commerciaux, métro, salles d'exposition automobile

info@elektriko.pl

Informations complémentaires

Possibilité d'utiliser une ou plusieurs alimentations dans le luminaire.

info@elektriko.pl