Spot LED Emma 12 W DW

Kod Electriquo: 70807 Kod Bowi: 002731

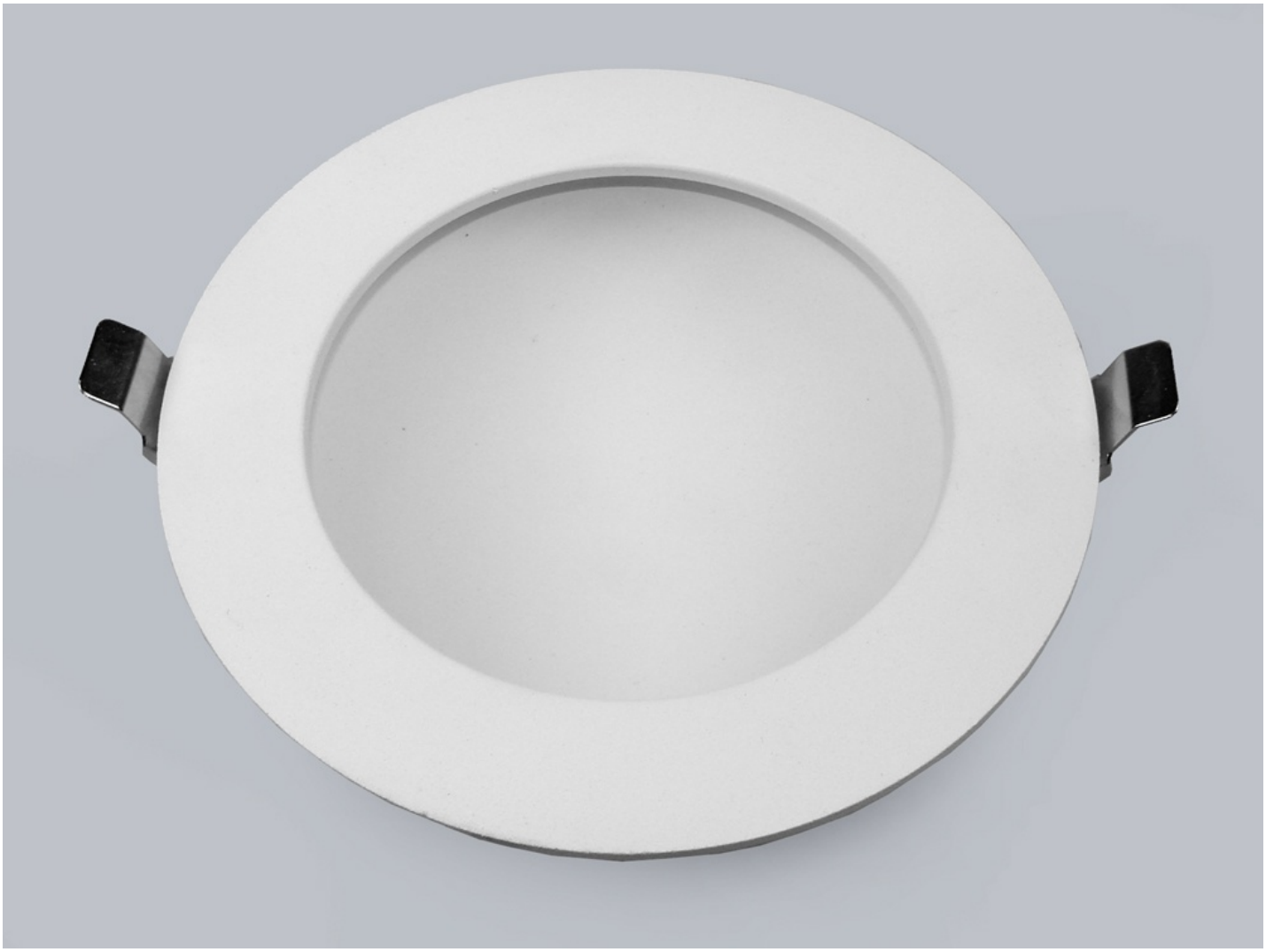

Dane techniczne:

- Pouvoir **12W**
- Durée de vie **40000h**
- Flux lumineux de la lampe [lm] **900**
- Température de couleur [K] **4000-4500K**
- Source de lumière **LED SMD**
- Angle du faisceau lumineux **120°**
- Dimensions **średnica: fi150mm, otwór: fi 130mm, wysokość: 45mm**

- Pouvoir **12W**
- Durée de vie **40000h**
- Flux lumineux de la lampe [lm] **900**
- Température de couleur [K] **4000-4500K**
- Source de lumière **LED SMD**
- Angle du faisceau lumineux **120°**
- Dimensions **średnica: fi150mm, otwór: fi 130mm, wysokość: 45mm**

Puissance [W] : 12 W

info@elektriko.pl

Tension d’alimentation : 230 Vac

Fréquence nominale f (Hz) : 50 Hz

Flux lumineux [lm] : 900

Température de couleur [K] : 4 000-4 500 K

IRC (Ra) : IRC > 80

Angle de faisceau : 120 °

Nombre de diodes : 60

Type de diode : SMD 2835

Facteur de puissance PF : 0,5

Dimensions Ø [mm] : 150

Trou de montage. [mm]: 140

Durée de vie nominale (h): 40000

Facteur de maintien du flux lumineux à la fin de la durée de vie nominale: 70%

Couleur du boîtier: blanc

Matériau du boîtier: aluminium

Diffuseur (abat-jour): aucun

Classe de protection: III

Conditions optimales de fonctionnement (température d'utilisation): -25 à +50 °C

Durée

Nombre de cycles marche/arrêt: 100000x

Temps de préchauffage à 60% du flux lumineux total: 0,1 s

Temps de préchauffage à 90% du flux lumineux total: 0,2 s

Certificats : CE RoHS

Alimentation incluse : oui

info@elektriko.pl

info@elektriko.pl

info@elektriko.pl