Spot LED Maera 6 W 4 000 K

Kod Electriquo: 73245 Kod Bowi: 7133

Dane techniczne:

- Pouvoir **6W**
- Température de couleur [K] **4000-4500K**
- Pouvoir **6W**
- Température de couleur [K] **4000-4500K**
- Tension d'alimentation **230VAC**
- Conformité aux normes européennes (CE) **TAK**
- Source de lumière **LED**
- Source lumineuse incluse **TAK**

Puissance [W] 6W

Tension d'alimentation : 230Vac

Fréquence nominale f (Hz) 50Hz

Flux lumineux [lm] 480

info@elektriko.pl

Température de couleur [K] 4000-4500K

IRC (Ra) ≥ 80

Angle de faisceau 150°

Nombre de diodes 1

Type de diodes COB

Facteur de puissance PF ≥ 0,56

Dimensions Ø×D [mm] 76 mm x 65 mm

Durée de vie nominale (h) 40 000

Facteur de maintien du flux lumineux à la fin de la durée de vie nominale 70 %

Couleur du boîtier : blanc

Matériau du boîtier : aluminium

Diffuseur (couvercle) : PC

Classe de protection III

Conditions de fonctionnement optimales (température de fonctionnement) de -25 à +50°C

Temps d'allumage 0,2 s

Nombre de cycles marche/arrêt 100000x

Temps de préchauffage de la lampe à 60 % du flux lumineux total 0,1 s

Temps de préchauffage de la lampe à 90 % du flux lumineux total 0,2 s

Certificats : CE RoHS

Alimentation incluse : oui

info@elektriko.pl

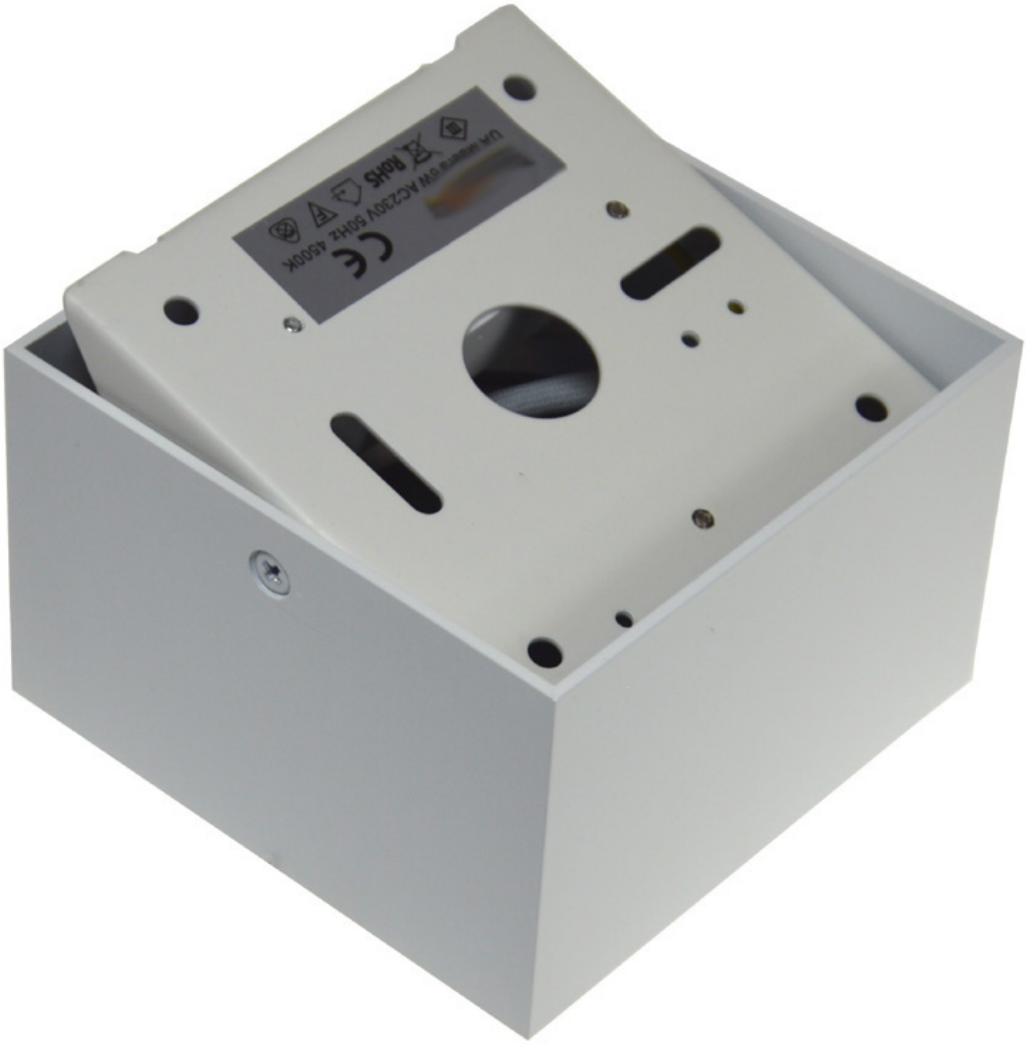

info@elektriko.pl