Réverbère Urbano Led Ed 18350lm/740 Ip66 O4 Reg (-15)-0° Gris

Kod Electriquo: 86732 Kod LUG: 130192.5l08.141

UWAGA: Zdjęcie poglądowe dla całej rodziny produktów.

Dane techniczne:

- Efficacité [lm/W] **120**
- Flux du luminaire [lm] **18350**
- Puissance du luminaire [W] **153**
- Température de couleur [K] **4000**
- Dimensions [mm] LWH **730 295 135**
- IRC/Ra **>70**
- Plage de température de fonctionnement [°C] **-40 ... +50**
- Poids net [kg] **11,2**
- Quantité dans le paquet **1**
- Quantité par palette **24**
- Type d'optique **O4 - do dróg miejskich**
- Couleur **szary**
- Efficacité LOR [%]
- Efficacité [lm/W] **120**
- Flux du luminaire [lm] **18350**
- Puissance du luminaire [W] **153**
- Température de couleur [K] **4000**
- Dimensions [mm] LWH **730 295 135**
- IRC/Ra **>70**

info@elektriko.pl

- Plage de température de fonctionnement [°C] **-40 ... +50**
- Poids net [kg] **11,2**
- Quantité dans le paquet **1**
- Quantité par palette **24**
- Type d'optique **O4 - do dróg miejskich**
- Couleur **szary**
- Efficacité LOR [%]
- Tension d'alimentation **230 V AC**
- Classe de protection **I**
- Source de lumière **LED**
- Classe de protection IP **IP66**
- Méthode d'installation **na słupie, na wysięgniku**
- Degré de protection mécanique IK **IK09**
- icône_ce **zgodność z normą europejską (CE)**

DONNÉES MÉCANIQUES

Montagesur un poteau, sur une flècheBoîtieraluminium injecté haute pressionCouleur du cadregris

DONNÉES ÉLECTRIQUES

Rendement de l'alimentation> 93 %Raccordement électriquecâble max 3x2,5 mmAlimentation220-240 V 50/60 HzSource lumineuse incluseouiType d'équipementAlimentation LED Source lumineuse LED

DONNÉES D'ORIGINE

Garantie 3 ans + 2 ans après l'enregistrement du projet Application coûteuse

SUPPLÉMENTAIRES DONNÉES

Disponible sur demandeDALI, DIM 1..10V, LLOC, capteur crépusculaire, interrupteur à couteau, protection contre les surtensions 10kV, NTCPlage de températures de fonctionnement-35˚C - +45˚CRemarquesmontage sur poteaux ou bras de diamètre 60mm et 76mmDurée de vie (L80B10)80 000 h

info@elektriko.pl

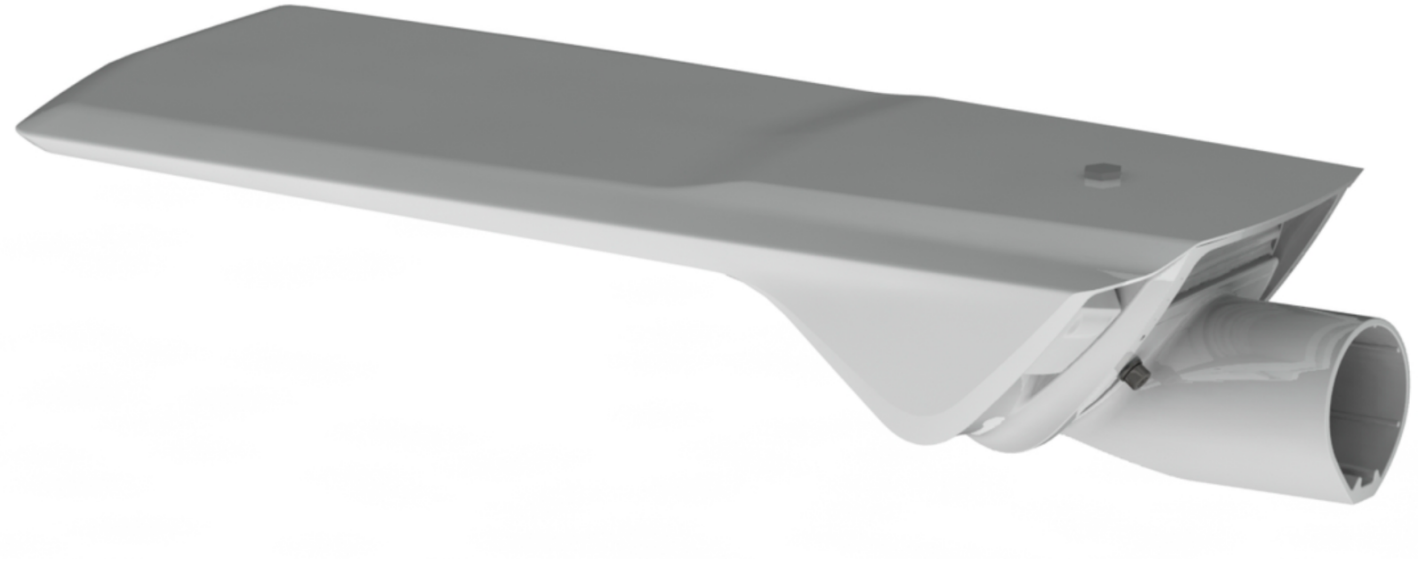

UWAGA: Zdjęcie poglądowe dla całej rodziny produktów.

info@elektriko.pl