Tube LED Mas Hf 1500 mm Uo 36 W 830 T5

Kod Electriquo: 89985 Kod Philips: 8718696705995

Dane techniczne:

- Numérateur – Nombre de colis dans l'emballage extérieur **10**
- Numéro de matériel (12NC) **929001346102**
- Poids net (pièces) **0.170kg**
- Poignée **G5 [G5]**
- Cycle de commutation **50000X**
- Durabilité nominale (Nom) **50000h**
- Flux lumineux (nom.) **5200lm**
- Flux lumineux (nominal) (nom) **5200lm**
- Température de couleur corrélée (nom.) **3000K**
- Puissance (nominale) (nom) **36W**
- Fonction de gradation **brak**
- Étiquette d'efficacité énergétique (EEL) **A++**
- Uniformité des couleurs
- B50L70 **50000h**
- Température ambiante (max) **45°C**
- Température ambiante (min) **-20°C**
- Température de stockage (max) **65°C**
- Température de stockage (min) **-40°C**
- Longueur du produit **1500mm**
- Produit économe en énergie **tak**
- Courant de la lampe (max.) **750mA**
- Courant de la lampe (min) **550mA**
- Tension (nominale) **65-75V**
- Consommation d'électricité en kWh/1000 h **42kWh**

- Numérateur – Nombre de colis dans l'emballage extérieur **10**
- Numéro de matériel (12NC) **929001346102**
- Poids net (pièces) **0.170kg**
- Poignée **G5 [G5]**
- Cycle de commutation **50000X**
- Durabilité nominale (Nom) **50000h**
- Flux lumineux (nom.) **5200lm**
- Flux lumineux (nominal) (nom) **5200lm**
- Température de couleur corrélée (nom.) **3000K**
- Puissance (nominale) (nom) **36W**

info@elektriko.pl

- Fonction de gradation **brak**
- Étiquette d'efficacité énergétique (EEL) **A++**
- Uniformité des couleurs
- B50L70 **50000h**
- Température ambiante (max) **45°C**
- Température ambiante (min) **-20°C**
- Température de stockage (max) **65°C**
- Température de stockage (min) **-40°C**
- Longueur du produit **1500mm**
- Produit économe en énergie **tak**
- Courant de la lampe (max.) **750mA**
- Courant de la lampe (min) **550mA**
- Tension (nominale) **65-75V**
- Consommation d'électricité en kWh/1000 h **42kWh**

Informations sur la gamme de produits : le Philips MASTER LEDtube InstantFit T5 est une source lumineuse LED logée dans un module de la taille d'un tube fluorescent traditionnel. Sa conception unique lui confère un aspect parfaitement uniforme, identique à celui des tubes traditionnels. Le Philips MASTER LEDtube InstantFit T5 est la solution idéale pour les clients ayant des besoins d'éclairage élevés et recherchant le meilleur rapport qualité-prix tout au long de son cycle de vie. Son efficacité énergétique optimale et sa longue durée de vie garantissent un retour sur investissement attractif et un coût total de possession avantageux. Principales caractéristiques : il remplace les tubes T5 existants dans les installations équipées de ballasts HF. Compatible HF : aucun remplacement de câbles ni de pilotes n'est nécessaire. InstantFit est une solution compatible avec les ballasts HF, permettant une installation simple et sûre. Protection électronique contre les contacts : avec Philips, vous pouvez toucher le deuxième embout en toute sécurité lors de l'installation de la lampe. Le pilote intégré est également isolé des parties tactiles. Les lampes LED Philips sont conformes à toutes les exigences de sécurité de contact UL et IEC

Applications

Solution idéale pour les applications très avancées nécessitant des coûts énergétiques réduits : bureaux, écoles, magasins

info@elektriko.pl

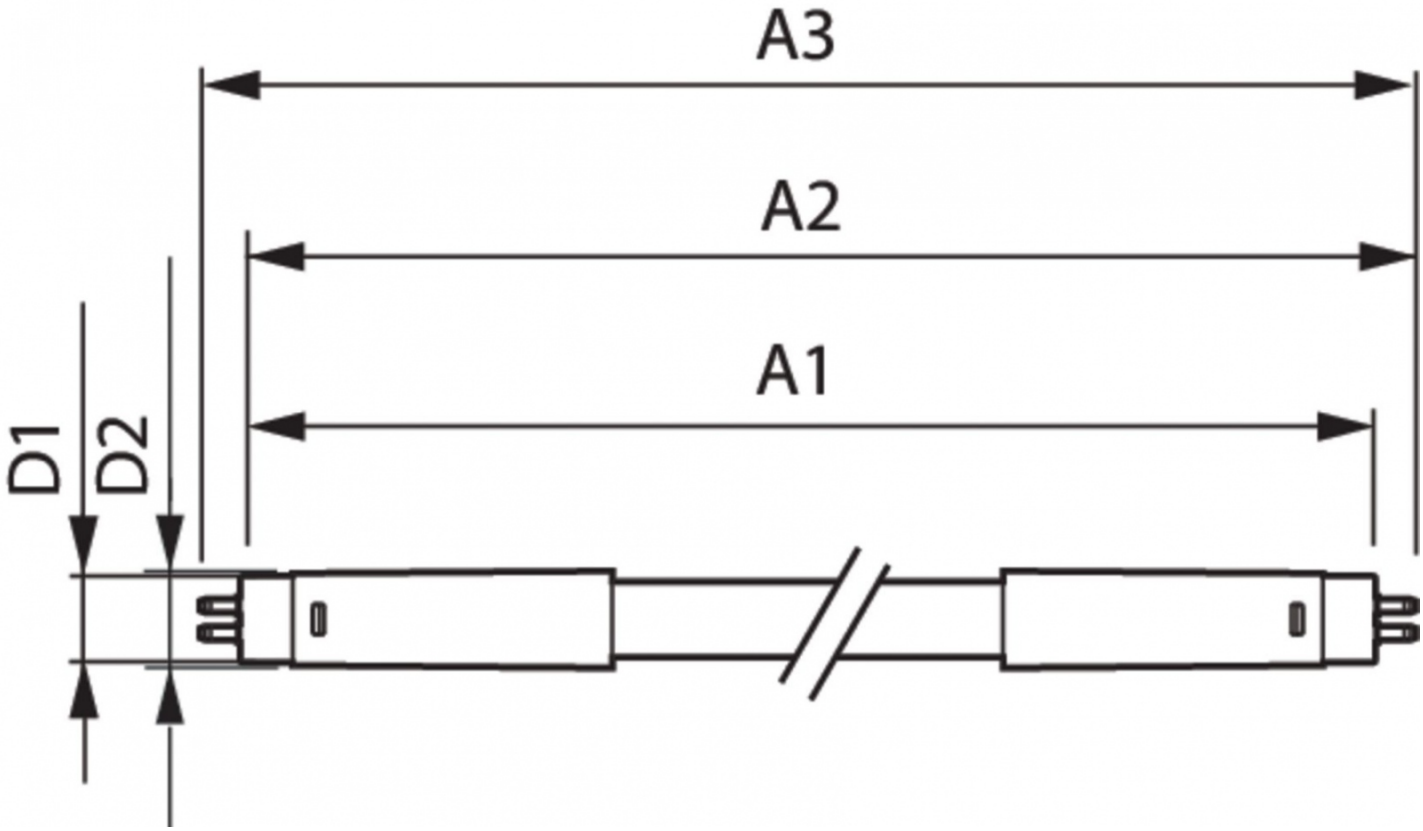

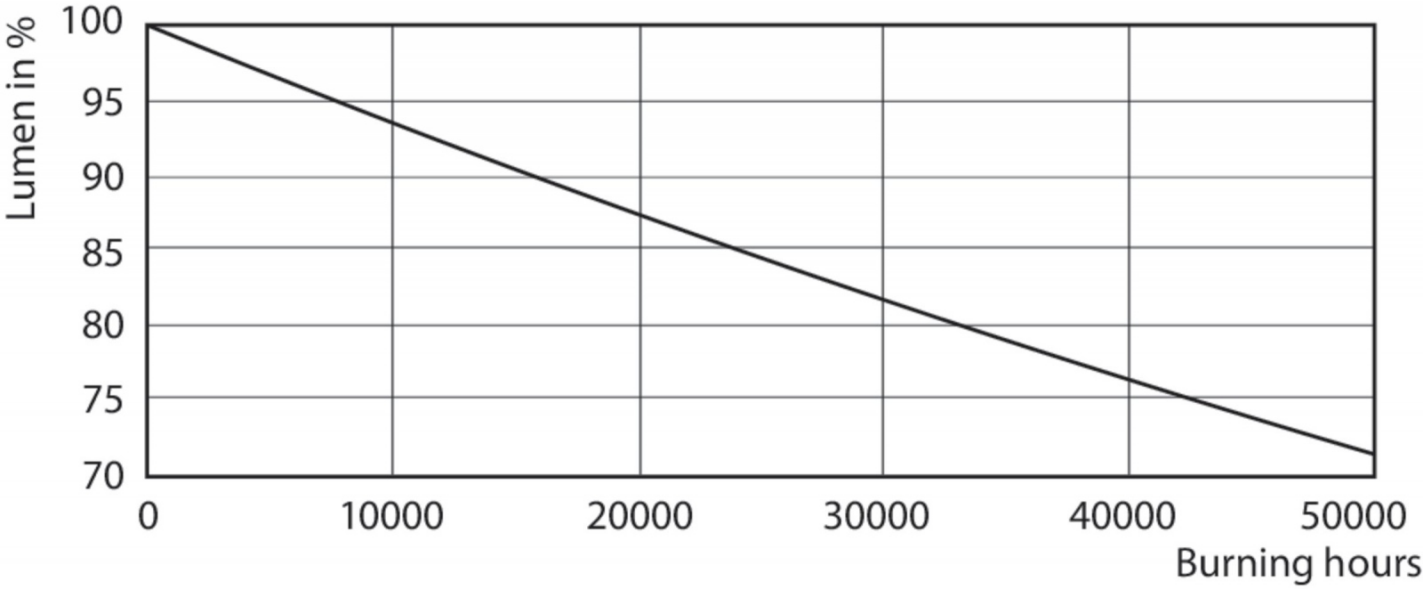

info@elektriko.pl

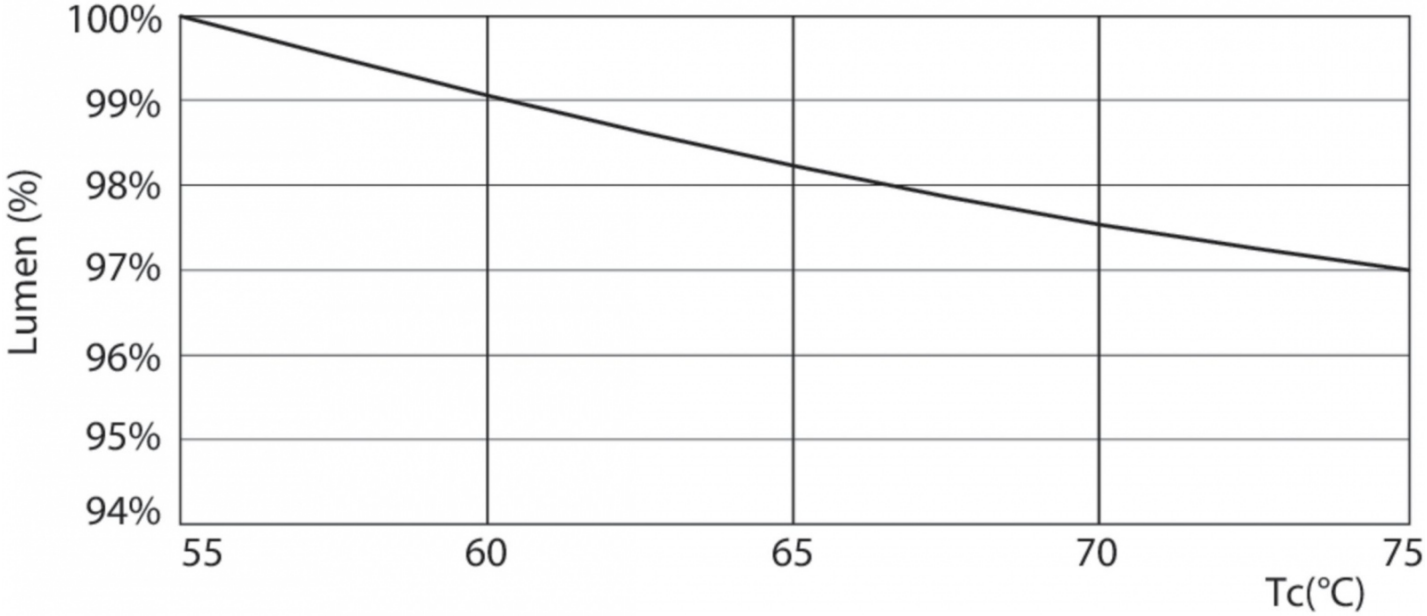

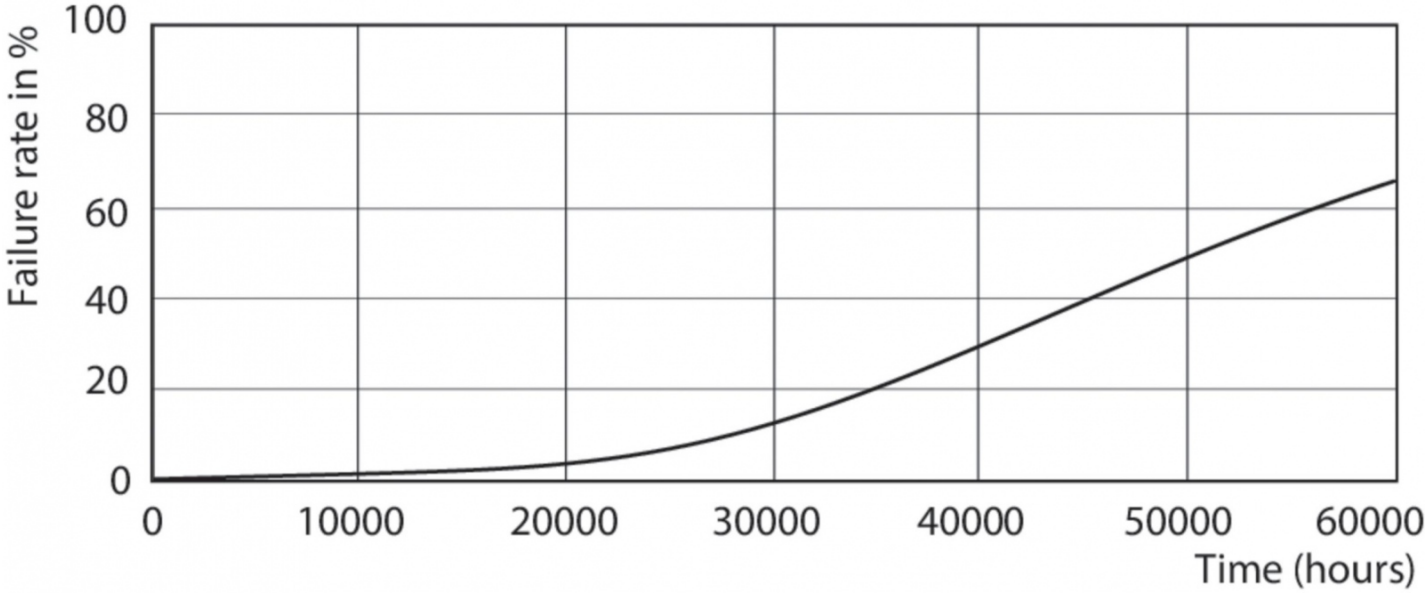

info@elektriko.pl

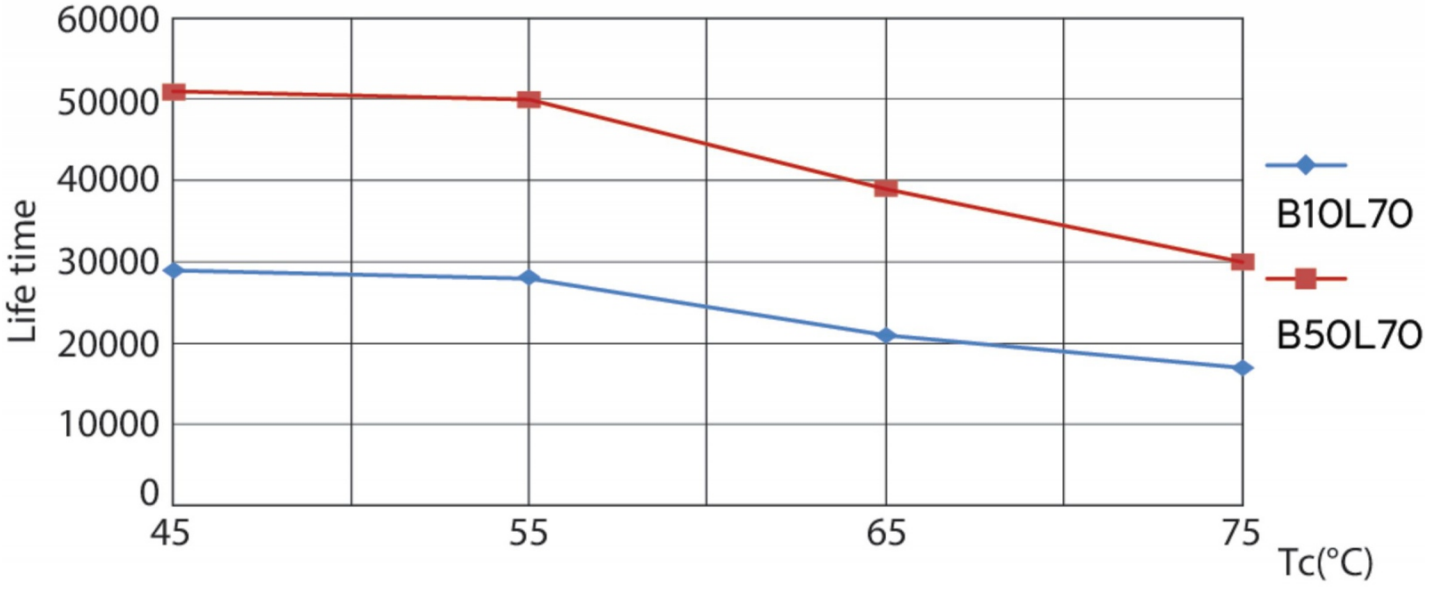

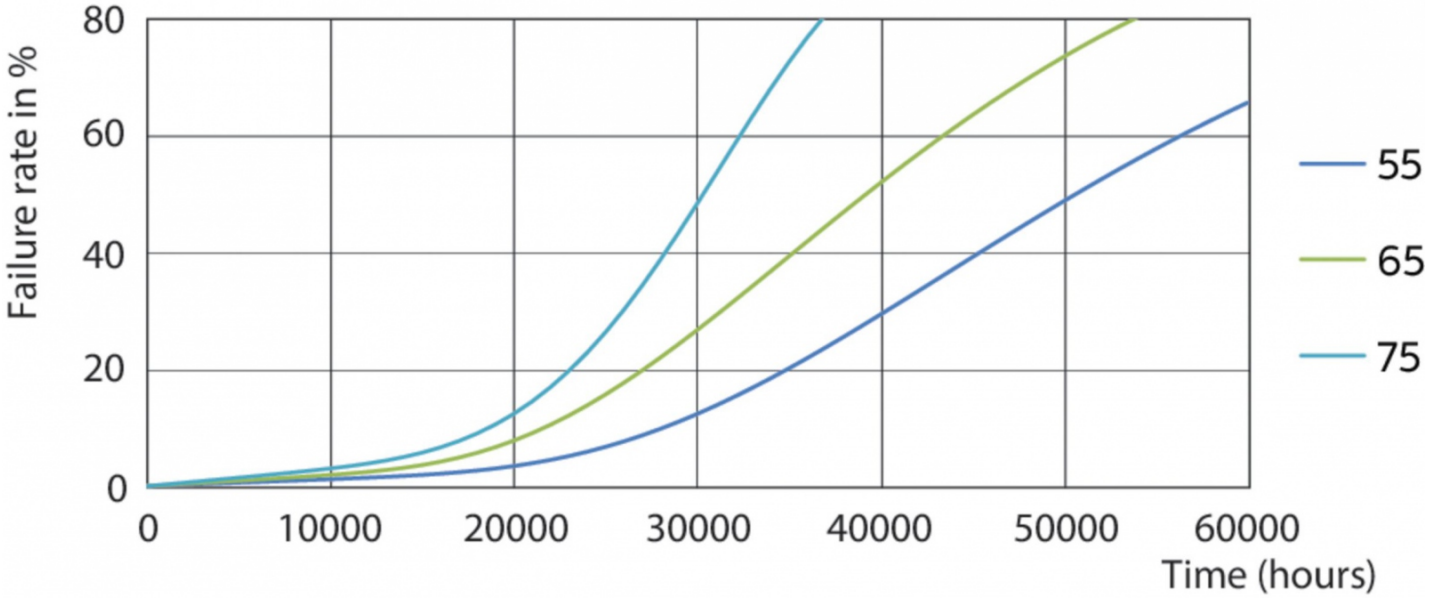

info@elektriko.pl

1 x TLED 36W 3000K 160D 9290013461

1 x 5200 lm

Polar intensity diagram

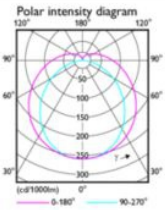

Quantity estimation diagram

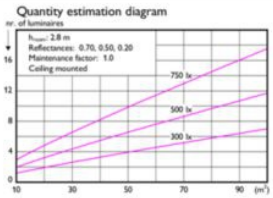

UGR diagram

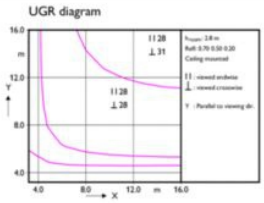

Light output ratio	1.00
Service upward	0.14
Service downward	0.86
CIE flux code	41 69 88 86 100
UGRcen (4H×8H, 0.25H)	28

Utilisation factor table

Room Index k	Reflectances (%) for ceiling, walls and working plane (CIE)											
	0.80	0.80	0.70	0.70	0.70	0.70	0.50	0.50	0.30	0.30	0.30	0.00
	0.50	0.30	0.50	0.30	0.30	0.30	0.30	0.10	0.30	0.10	0.10	0.00
	0.30	0.10	0.30	0.20	0.10	0.10	0.10	0.10	0.10	0.10	0.10	0.00
0.60	0.44	0.41	0.42	0.41	0.40	0.33	0.32	0.27	0.30	0.26	0.23	
0.80	0.53	0.50	0.52	0.50	0.49	0.41	0.39	0.34	0.37	0.33	0.29	
1.00	0.62	0.57	0.59	0.57	0.55	0.48	0.46	0.40	0.43	0.39	0.35	
1.25	0.70	0.64	0.67	0.64	0.62	0.54	0.52	0.47	0.49	0.45	0.41	
1.50	0.76	0.69	0.73	0.70	0.67	0.60	0.57	0.52	0.54	0.50	0.45	
2.00	0.85	0.76	0.82	0.78	0.74	0.68	0.64	0.60	0.61	0.57	0.52	
2.50	0.92	0.81	0.88	0.83	0.79	0.73	0.69	0.65	0.66	0.62	0.57	
3.00	0.96	0.84	0.92	0.87	0.82	0.77	0.73	0.69	0.70	0.66	0.61	
4.00	1.03	0.89	0.98	0.92	0.86	0.82	0.78	0.75	0.74	0.71	0.66	
5.00	1.07	0.92	1.02	0.95	0.89	0.85	0.81	0.78	0.77	0.75	0.69	

Ceiling mounted

Luminance Table

Plane / Cone	0.0	15.0	30.0	45.0	60.0	75.0	90.0
45.0	26136	26443	27002	28195	30678	35614	46466
50.0	24173	24391	24824	25795	27932	32722	44293
55.0	22353	22494	22869	23607	25374	29778	42012
60.0	20639	20830	21037	21514	22887	26797	39525
65.0	19030	19197	19324	19614	20522	23696	36555
70.0	17562	17835	17791	17806	18553	20514	33157
75.0	16259	16430	16530	16547	16578	17295	28732
80.0	15093	15238	15283	14945	14586	14158	22563
85.0	14058	14094	14160	13921	13092	12246	14012
90.0	13067	13125	13123	12785	11826	9351	10159

(cd/m²)

2017-01-19

CalcuLuX Photometrics 4.5 Philips Lighting B.V. Page: 1/1

info@elektriko.pl

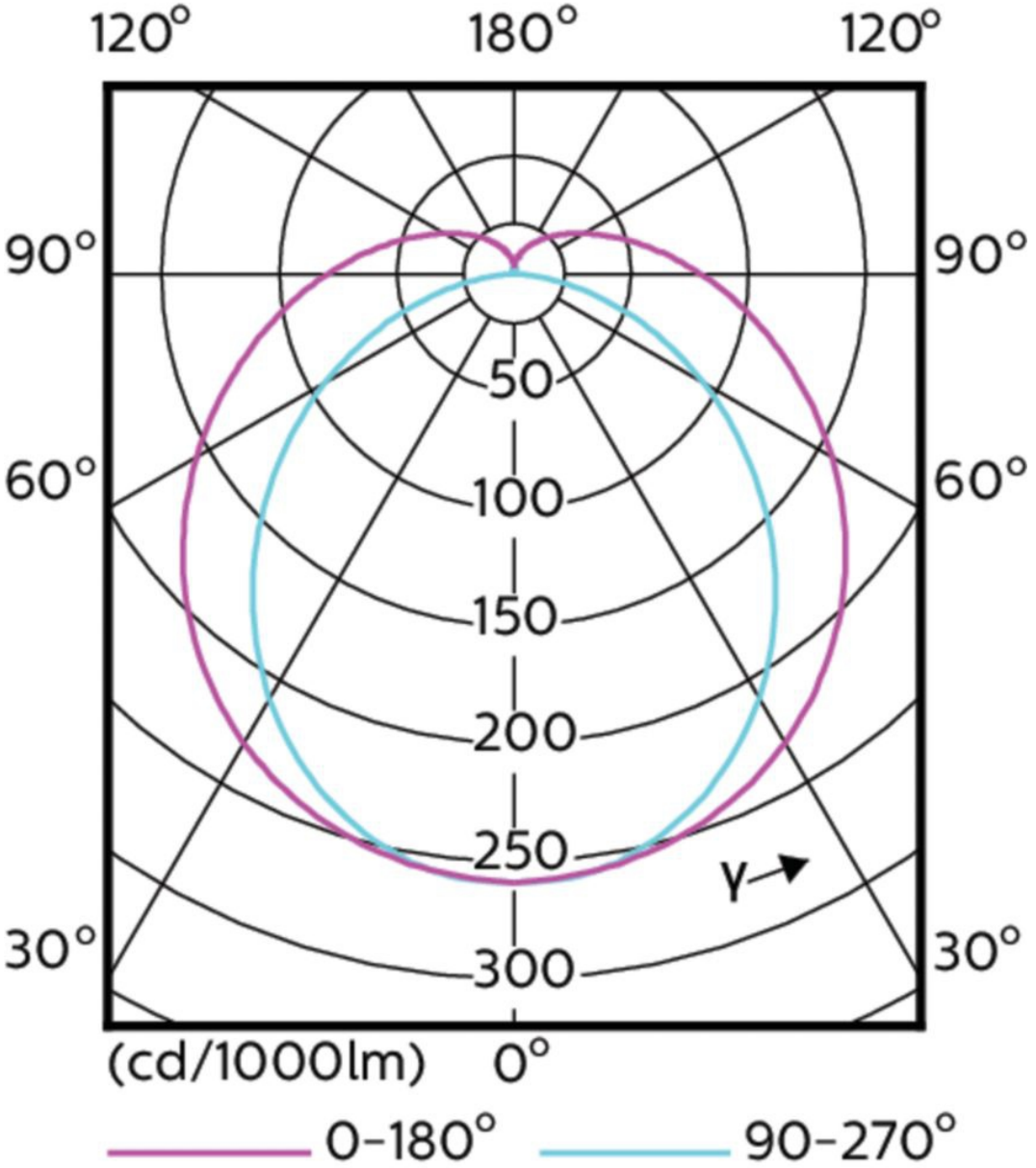

info@elektriko.pl