Mas Ledtube Un 1500mm Uo 24w865 T8

Kod Electriquo: 89996 Kod Philips: 8718696705353

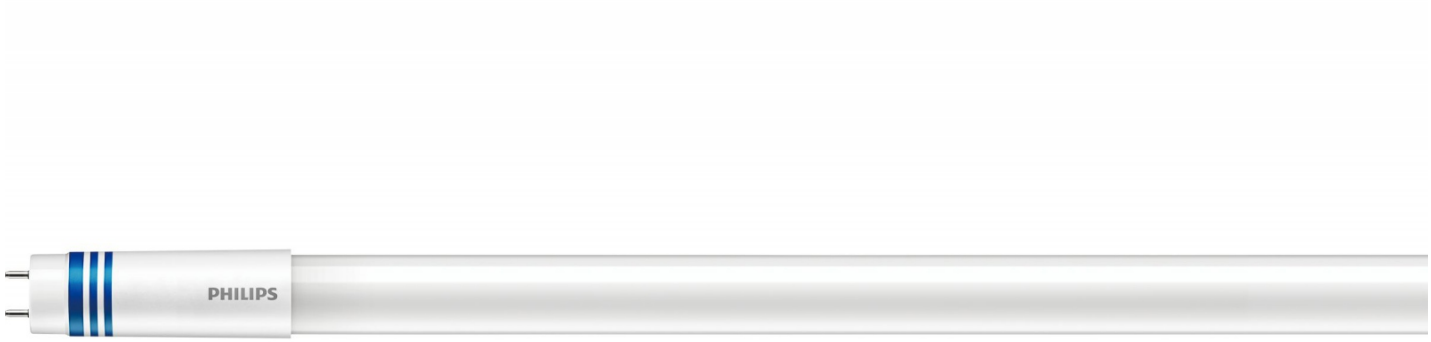

Dane techniczne:

- Numérateur – Nombre de colis dans l'emballage extérieur **10**
- Numéro de matériel (12NC) **929001336502**
- Poids net (pièces) **0.450kg**
- Poignée **G13 [Medium Bi-Pin Fluorescent]**
- Cycle de commutation **50000X**
- Durabilité nominale (Nom) **50000h**
- Utilisation principale **przemysłowe**
- Flux lumineux (nom.) **3700lm**
- Flux lumineux (nominal) (nom) **3700lm**
- Température de couleur corrélée (nom.) **6500K**
- Puissance (nominale) (nom) **24W**
- Courant de la lampe (nom.) **110mA**
- Facteur de puissance (nom.) **0.9**
- Fonction de gradation **brak**
- Étiquette d'efficacité énergétique (EEL) **A++**
- Fréquence d'entrée **50 do 60Hz**
- Uniformité des couleurs
- Température maximale du boîtier (nom.) **45°C**
- B50L70 **50000h**
- Température ambiante (max) **45°C**
- Température ambiante (min) **-20°C**
- Température de stockage (max) **65°C**
- Température de stockage (min) **-40°C**
- Longueur du produit **1500mm**
- Produit économe en énergie **tak**
- Tension (nominale) **220-240V**
- Consommation d'électricité en kWh/1000 h **24kWh**
- Numérateur – Nombre de colis dans l'emballage extérieur **10**
- Numéro de matériel (12NC) **929001336502**
- Poids net (pièces) **0.450kg**

info@elektriko.pl

- Poignée **G13 [Medium Bi-Pin Fluorescent]**
- Cycle de commutation **50000X**
- Durabilité nominale (Nom) **50000h**
- Utilisation principale **przemysłowe**
- Flux lumineux (nom.) **3700lm**
- Flux lumineux (nominal) (nom) **3700lm**
- Température de couleur corrélée (nom.) **6500K**
- Puissance (nominale) (nom) **24W**
- Courant de la lampe (nom.) **110mA**
- Facteur de puissance (nom.) **0.9**
- Fonction de gradation **brak**
- Étiquette d'efficacité énergétique (EEL) **A++**
- Fréquence d'entrée **50 do 60Hz**
- Uniformité des couleurs
- Température maximale du boîtier (nom.) **45°C**
- B50L70 **50000h**
- Température ambiante (max) **45°C**
- Température ambiante (min) **-20°C**
- Température de stockage (max) **65°C**
- Température de stockage (min) **-40°C**
- Longueur du produit **1500mm**
- Produit économe en énergie **tak**
- Tension (nominale) **220-240V**
- Consommation d'électricité en kWh/1000 h **24kWh**

Informations sur la gamme de produits

Les nouvelles lampes Philips MASTER LEDtube Universal T8 simplifieront votre projet d'éclairage. Plus besoin de driver : leur conception unique permet de monter directement les lampes Philips MASTER LEDtube Universal T8 dans des luminaires équipés de ballasts électromagnétiques ou électroniques, ou de les brancher sur secteur. Leur utilisation est si simple qu'il n'est plus nécessaire d'avoir deux types de tubes ! Sûr, fiable et facile à installer, le tube LED universel Philips MASTER T8 est l'alternative idéale aux tubes fluorescents standard. Il offre un excellent rapport qualité/prix, une efficacité énergétique élevée et des coûts de maintenance réduits.

Caractéristiques principales

Remplacez les lampes T8 existantes sur un ballast EM/HF et installez le connecteur d'alimentation.

Économies d'énergie par rapport aux tubes fluorescents.

Créez différentes ambiances : du blanc chaud à la lumière du jour froide.

Technologie InstantFit pour une compatibilité optimale avec les ballasts.

Grâce à sa forme classique, il s'intègre parfaitement aux luminaires existants.

Applications

Bureaux, magasins, écoles, commerces.

Installations industrielles et entrepôts.

info@elektriko.pl

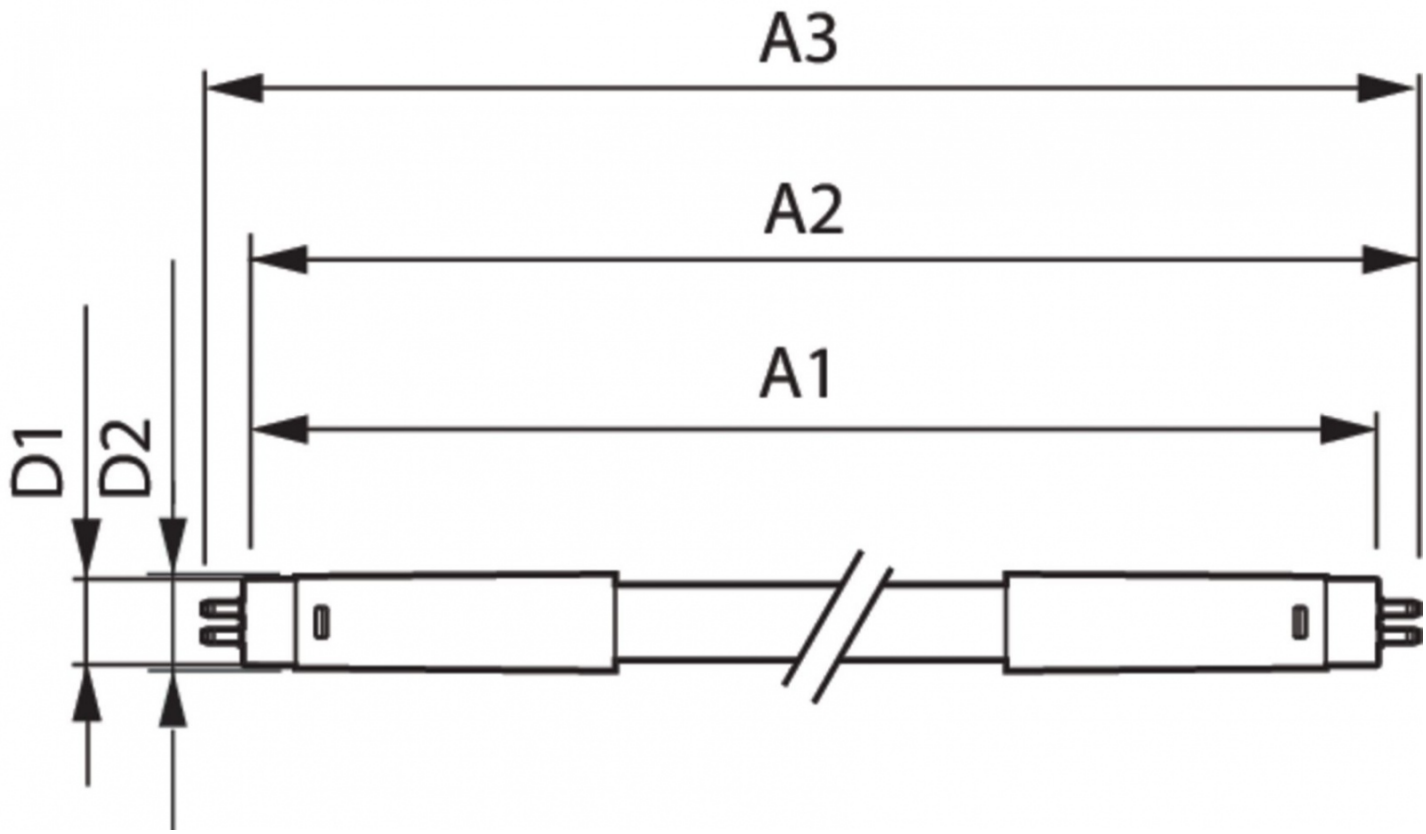

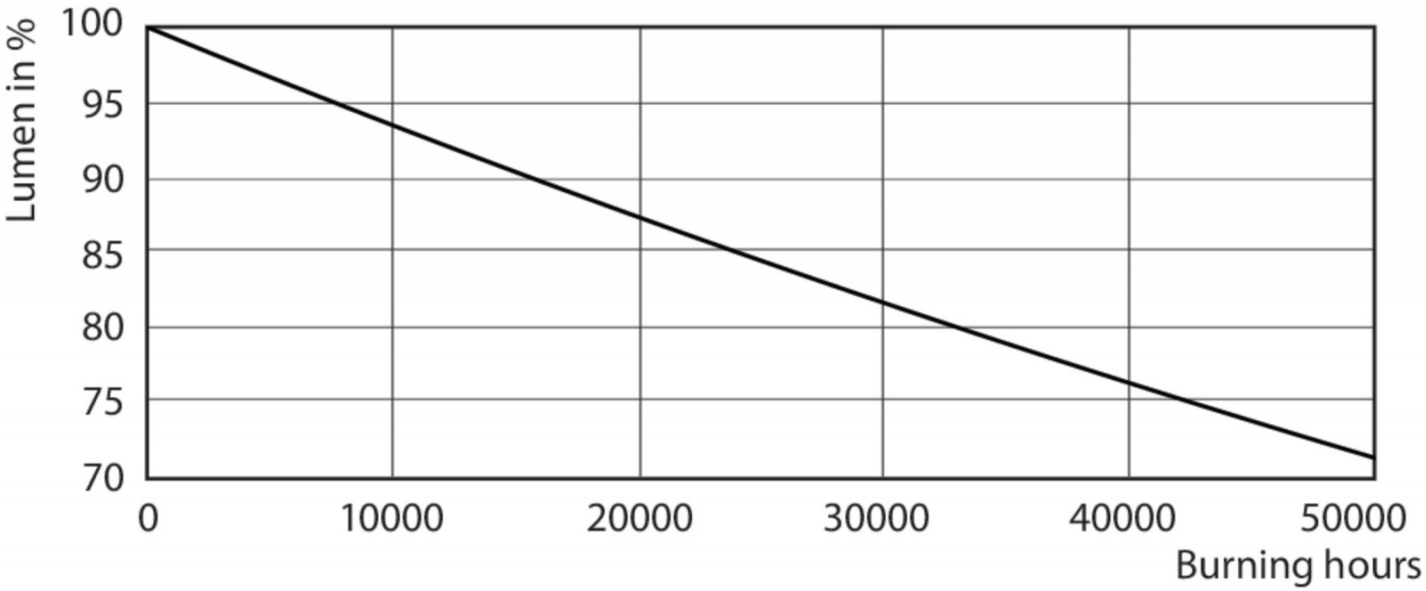

info@elektriko.pl

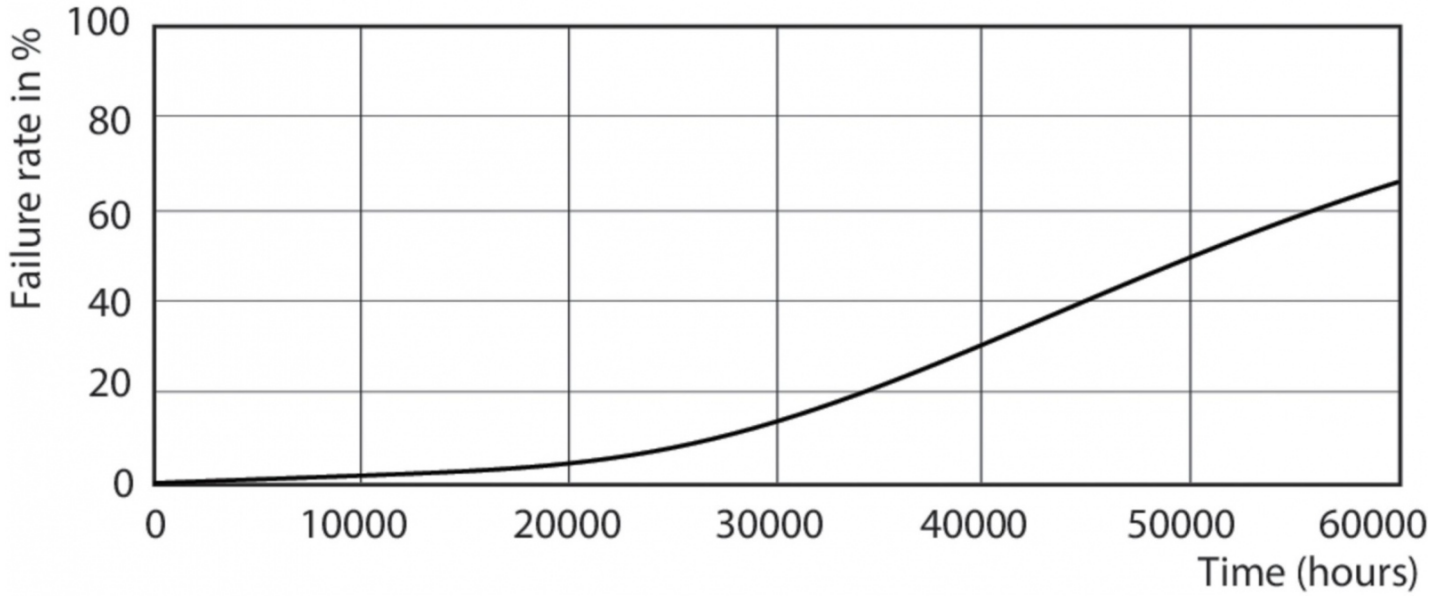

General Uniform Lighting

1 x TLED 24W 6500K 160D 9290013365

1 x 3700 lm

Polar intensity diagram

Quantity estimation diagram

UGR diagram

Utilisation factor table

Luminance Table

2017-02-07

CalcuLuX Photometrics 4.5 Philips Lighting B.V. Page: 1/1

info@elektriko.pl

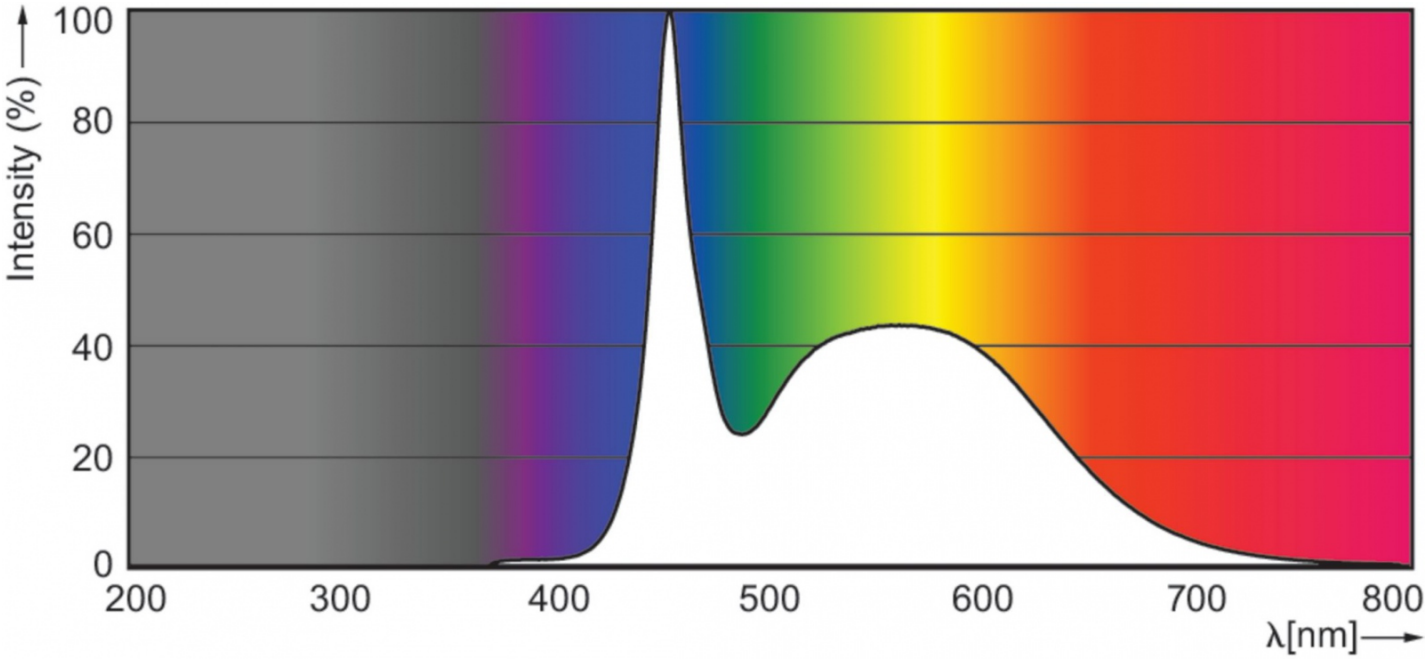

info@elektriko.pl

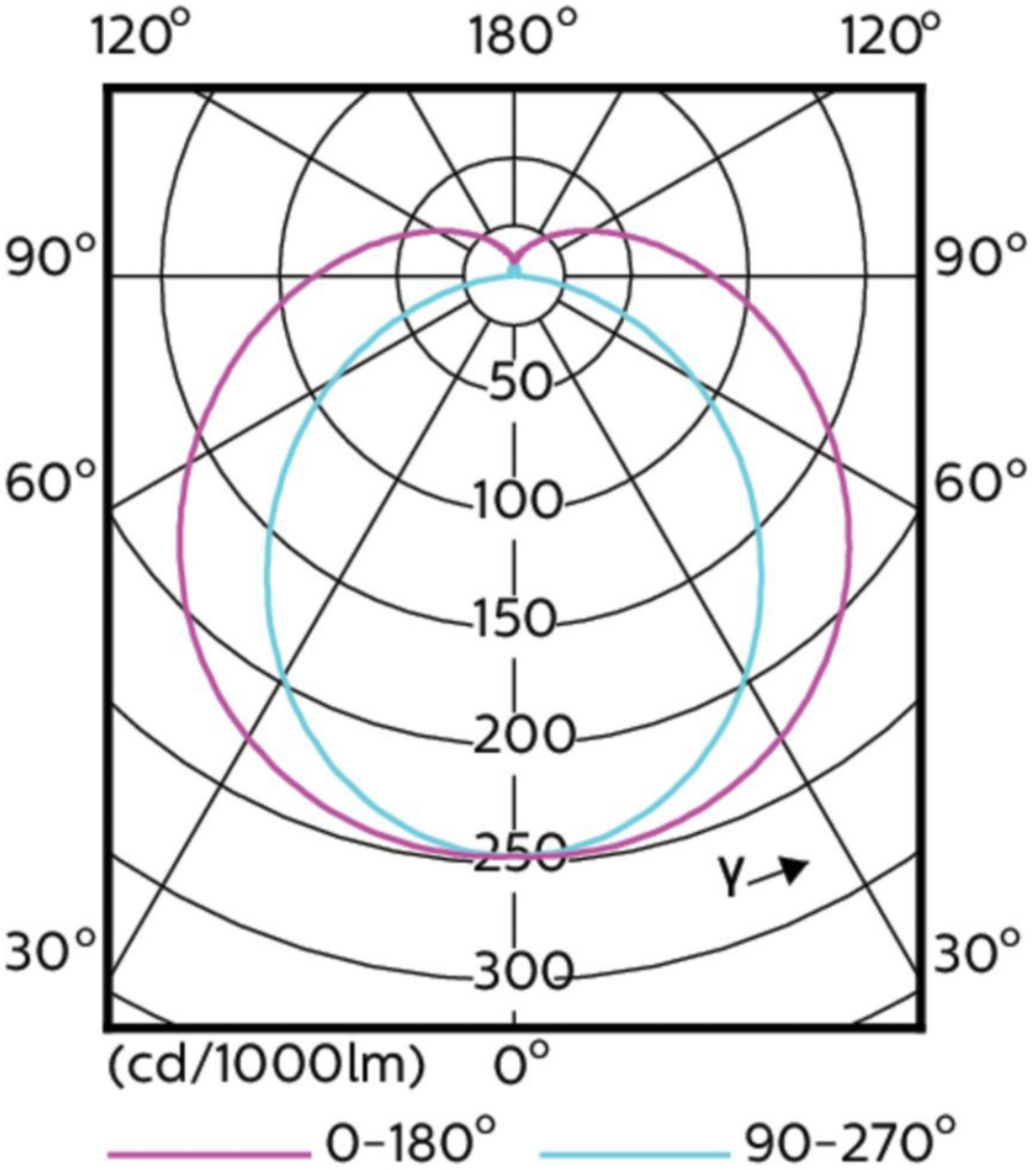

info@elektriko.pl