Contrôleur de segment SECO (sans carte SIM)

Kod Electriquo: 96900

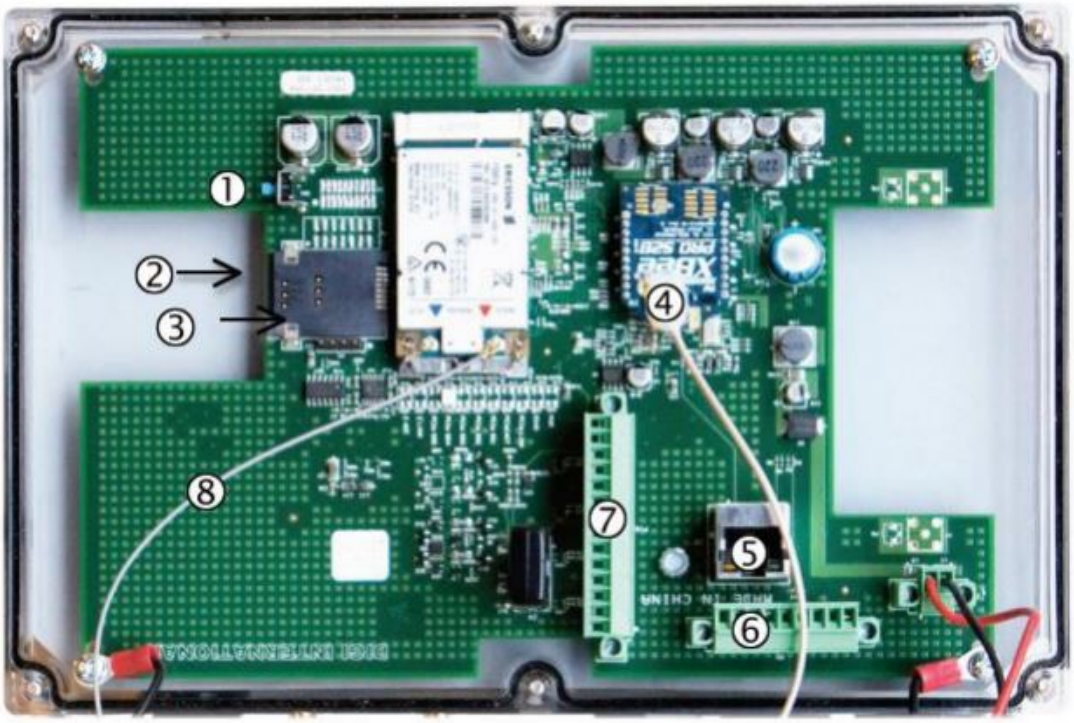

Płyta główna sterownika centralnego SeCo
2,3 – sloty na karty SIM;

UWAGA: Zdjęcie poglądowe dla całej rodziny produktów.

Le contrôleur central SeCo doit être connecté à Internet pour mettre en œuvre toutes les fonctionnalités du système de contrôle d'éclairage intelligent OWLET. Cette connexion permet la communication avec le serveur qui gère le système et fournit des données au site web qui constitue l'interface utilisateur.

La connexion Internet permet, entre autres, de :

- télécharger les données relatives aux paramètres de fonctionnement des luminaires et des contrôleurs et de les envoyer au serveur ;

- utiliser le système de contrôle via le site web, y compris la visualisation des paramètres système et la génération de rapports ;

- envoyer des commandes manuelles aux luminaires ;

- modifier les paramètres des luminaires et la configuration du système.

En cas de perte de connexion Internet, le système fonctionnera selon la configuration programmée, sans possibilité de modification.

Le document suivant décrit la connexion du contrôleur central SeCo à Internet via un réseau cellulaire. Le donneur d'ordre doit transmettre cette instruction aux personnes responsables de la gestion de ses cartes SIM et autres services de télécommunications.

info@elektriko.pl