Applique murale IP65 LED 50° 15 W 1580 lm 830 RF Anthracite Standard

Kod Electriquo: 97148 Kod PXF: BE002.4466.830.A000 / PX4088963

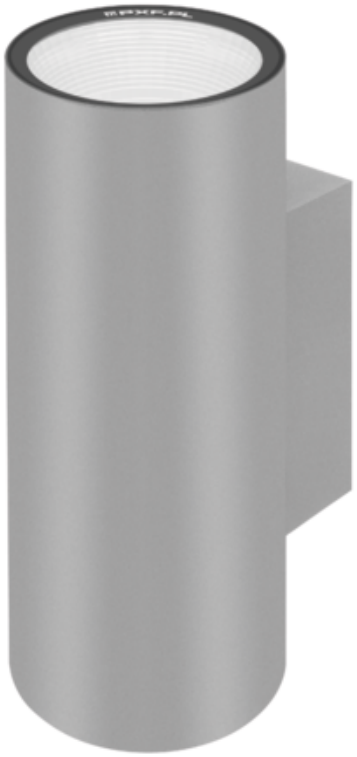

UWAGA: Zdjęcie poglądowe dla całej rodziny produktów.

Dane techniczne:

- Flux lumineux du luminaire **1580 lm**
- Température de couleur **3000K**
- Balance **1,25 kg**
- Puissance du luminaire **15 W**
- Répartition de la lumière **DI**
- Angle du faisceau **50 °**
- Flux lumineux du luminaire **1580 lm**
- Température de couleur **3000K**
- Balance **1,25 kg**
- Puissance du luminaire **15 W**
- Répartition de la lumière **DI**
- Angle du faisceau **50 °**
- Type d'installation **Naścienny**
- Matériau du boîtier **Aluminium**
- Matériau de l'abat-jour **Szkło przezroczyste**
- Réflecteur **o wysokim połysku**

info@elektriko.pl

- Trame / obturateur **SH**
- Source de lumière **LED**
- Tension nominale **220 ... 240 V**
- Contient une source lumineuse **Tak**
- Type de LED **COB**
- Type d'équipement **Zasilacz**
- Couleur **Antracyt**
- Plage de température de fonctionnement **-20 ... 40 °C**
- Couleur claire **Biała**
- Indice de rendu des couleurs **80**
- Classe de cadre **I**
- Dégradation des LED **B10**
- Le flux lumineux diminue avec le temps **L90**
- Durée de vie des LED **> 60000 h**
- Macadam **SDCM 3**
- LLMF - Niveau de flux initial après 60 000 h **91 %**
- Classe de protection **I**
- Degré de protection (IP) **IP65**
- CE **Tak**
- Classe énergétique **A+**
- Protection de la source lumineuse **Tak**

Applique LED au design discret. Conçue pour les pièces de prestige, elle peut être assortie à l'intérieur en peignant le boîtier dans n'importe quelle couleur de la palette RAL.

Design : Profilé en aluminium peint électrostatiquement (anthracite en standard). Abat-jour en verre trempé transparent.

Montage : Montage mural

Application : Couloirs, arcades, abords de bâtiments

Catégorie de luminaire : Applique murale, Luminaire architectural pour l'éclairage, Luminaire architectural

Alimentation : 230 V

	H	**F**
PX4088959	232	80
PX4088961	232	80
PX4088963	232	80
PX4088965	232	80
PX4088967	232	80
PX4088969	232	80
PX4088981	232	80
PX4088983	232	80
PX4088973	232	80
PX4088975	232	80
PX4088977	232	80
PX4088979	232	80

H - Hauteur / profondeur
F - Diamètre extérieur

info@elektriko.pl

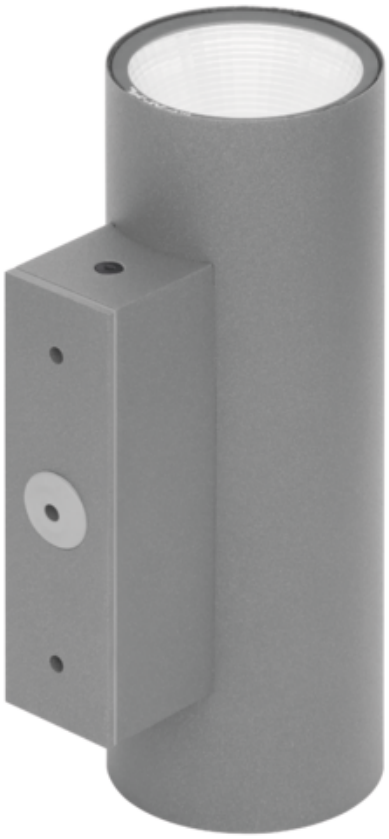

UWAGA: Zdjęcie poglądowe dla całej rodziny produktów.

info@elektriko.pl

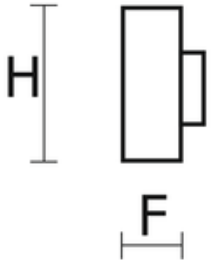

UWAGA: Zdjęcie poglądowe dla całej rodziny produktów.

info@elektriko.pl