Luminaire architectural avec source lumineuse remplaçable Invo OP 47-L-GR

Kod Electriquo: 98006 Kod Kanlux: 29171

Dane techniczne:

- Puissance maximale [W] **max 20**
- Couleur **grafitowy**
- Tension nominale [V] **220-240 AC**
- Source de lumière **GLS/CFL/LED**
- Matériau de l'abat-jour **tworzywo sztuczne**
- Matériau du boîtier **tworzywo sztuczne**
- Balance **1750g**
- Lieu d'application **wewnątrz i na zewnątrz**
- Carton collectif **1**
- Fréquence nominale [Hz] **50/60**
- Source lumineuse incluse **nie**
- Source lumineuse remplaçable **tak**
- Hauteur [mm] **470**
- Largeur [mm] **220**

info@elektriko.pl

- Longueur [mm] **220**
- Puissance maximale [W] **max 20**
- Couleur **grafitowy**
- Tension nominale [V] **220-240 AC**
- Source de lumière **GLS/CFL/LED**
- Matériau de l'abat-jour **tworzywo sztuczne**
- Matériau du boîtier **tworzywo sztuczne**
- Balance **1750g**
- Lieu d'application **wewnątrz i na zewnątrz**
- Carton collectif **1**
- Fréquence nominale [Hz] **50/60**
- Source lumineuse incluse **nie**
- Source lumineuse remplaçable **tak**
- Hauteur [mm] **470**
- Largeur [mm] **220**
- Longueur [mm] **220**

Invo OP est une série de luminaires architecturaux d'extérieur. La famille se compose de poteaux et d'un luminaire de façade. Les luminaires INVO vous permettent d'utiliser votre couleur de lumière préférée, car ils sont compatibles avec les sources remplaçables à culot E27.

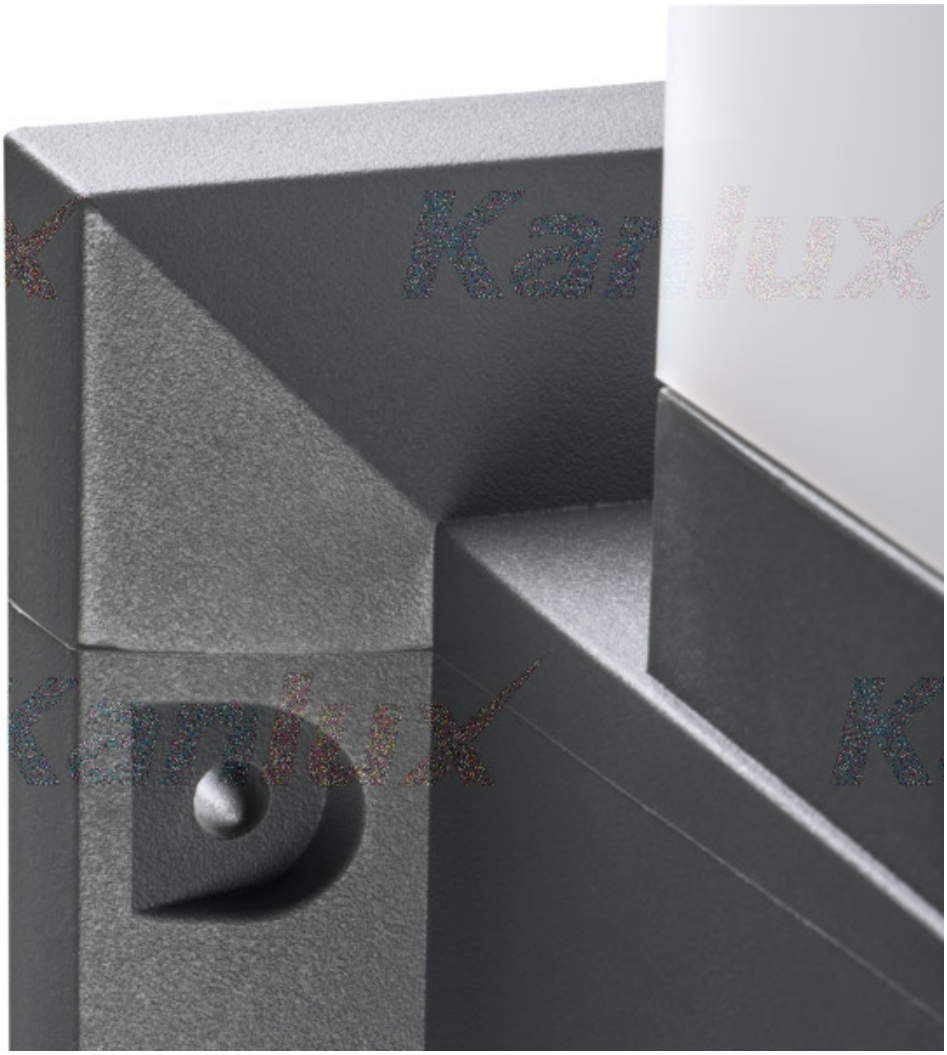

info@elektriko.pl

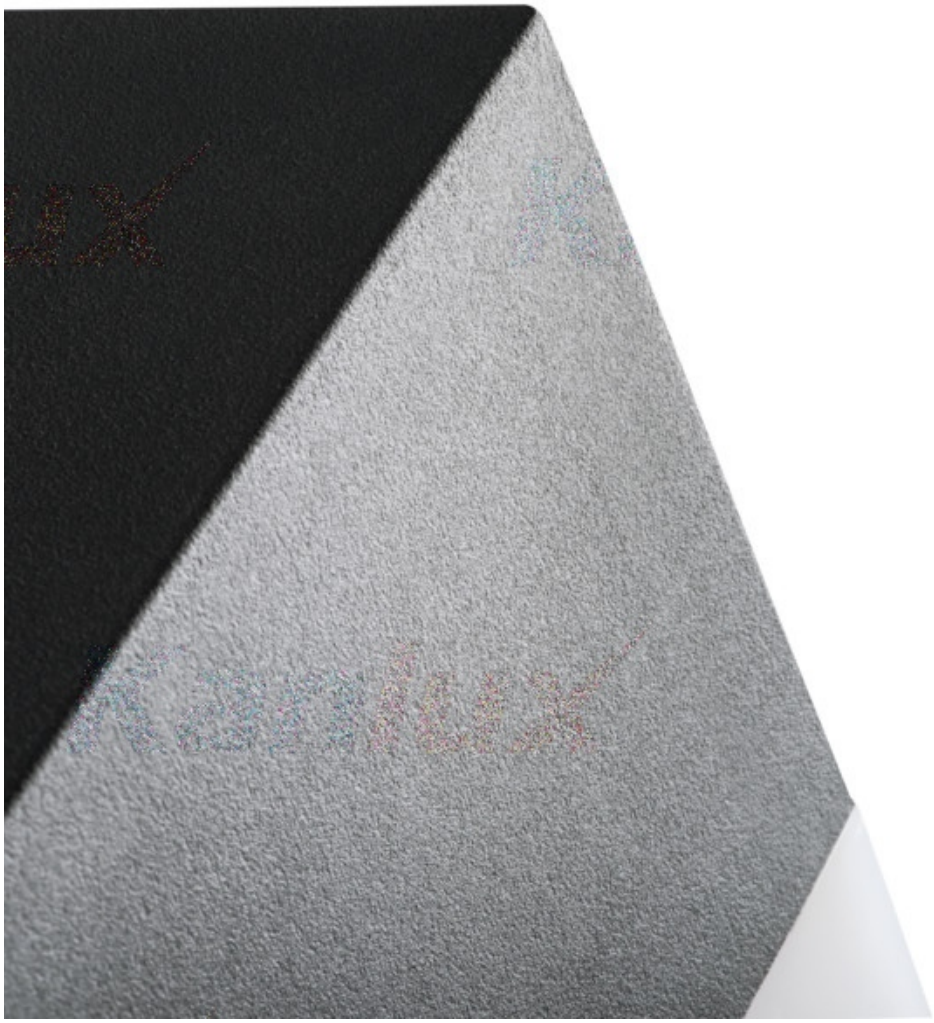

info@elektriko.pl

info@elektriko.pl

info@elektriko.pl

info@elektriko.pl

info@elektriko.pl

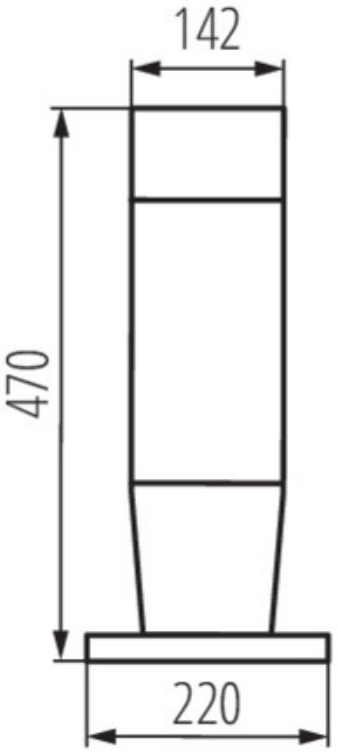

info@elektriko.pl