Spot de plafond Sani Ip44 Dso-b

Kod Electriquo: 98022 Kod Kanlux: 29240

Dane techniczne:

- Puissance maximale [W] **max 10**
- Poignée **GU10**
- Couleur **czarny**
- Tension nominale [V] **220-240 AC**
- Source de lumière **PAR16**
- diplôme de propriété intellectuelle **44**
- Matériau de l'abat-jour **tworzywo sztuczne**
- Matériau du boîtier **stop aluminium**
- Balance **280g**
- Lieu d'application **wewnątrz**
- Carton collectif **20**
- Classe de protection contre les chocs électriques **I**
- Fréquence nominale [Hz] **50/60**
- Emplacement d'installation **do nadbudowania na suficie**
- Distance minimale de l'objet éclairé **0,5m**
- Le luminaire est adapté aux sources lumineuses des classes énergétiques **A++,A+,A**

info@elektriko.pl

- Source lumineuse incluse **nie**
- Source lumineuse remplaçable **tak**
- Diamètre [mm] **80**
- Hauteur [mm] **95**
- Plage de température ambiante à laquelle le produit peut être exposé [°C] **5÷25**
- Puissance maximale [W] **max 10**
- Poignée **GU10**
- Couleur **czarny**
- Tension nominale [V] **220-240 AC**
- Source de lumière **PAR16**
- diplôme de propriété intellectuelle **44**
- Matériau de l'abat-jour **tworzywo sztuczne**
- Matériau du boîtier **stop aluminium**
- Balance **280g**
- Lieu d'application **wewnątrz**
- Carton collectif **20**
- Classe de protection contre les chocs électriques **I**
- Fréquence nominale [Hz] **50/60**
- Emplacement d'installation **do nadbudowania na suficie**
- Distance minimale de l'objet éclairé **0,5m**
- Le luminaire est adapté aux sources lumineuses des classes énergétiques **A++,A+,A**
- Source lumineuse incluse **nie**
- Source lumineuse remplaçable **tak**
- Diamètre [mm] **80**
- Hauteur [mm] **95**
- Plage de température ambiante à laquelle le produit peut être exposé [°C] **5÷25**

Les luminaires Santi IP44 sont des luminaires en saillie. Ils se caractérisent par un style épuré et sont disponibles en deux coloris : blanc et noir. Leur étanchéité élevée (IP44) permet de les utiliser dans les pièces où les appareils électriques sont exposés à une humidité élevée et à un risque d'inondation, notamment les salles de bains et les cuisines.

info@elektriko.pl

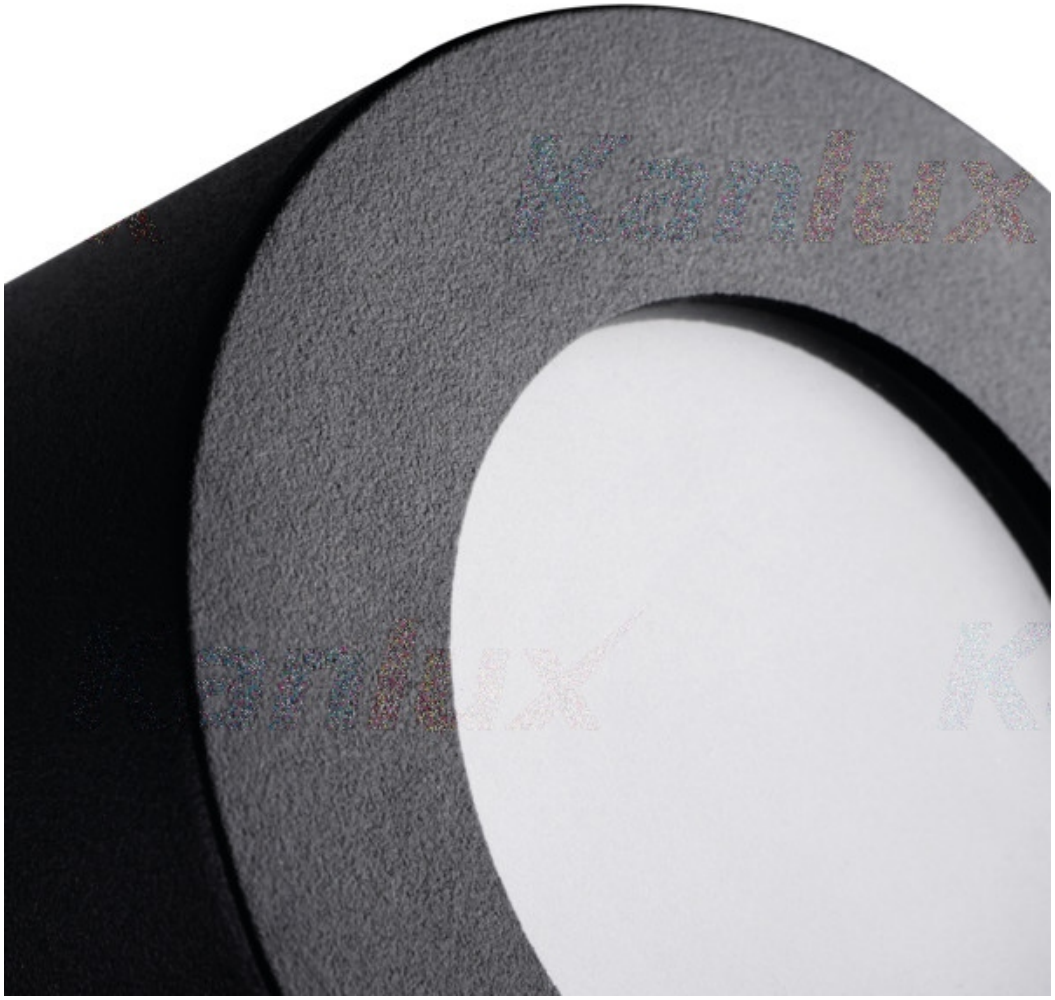

info@elektriko.pl

info@elektriko.pl

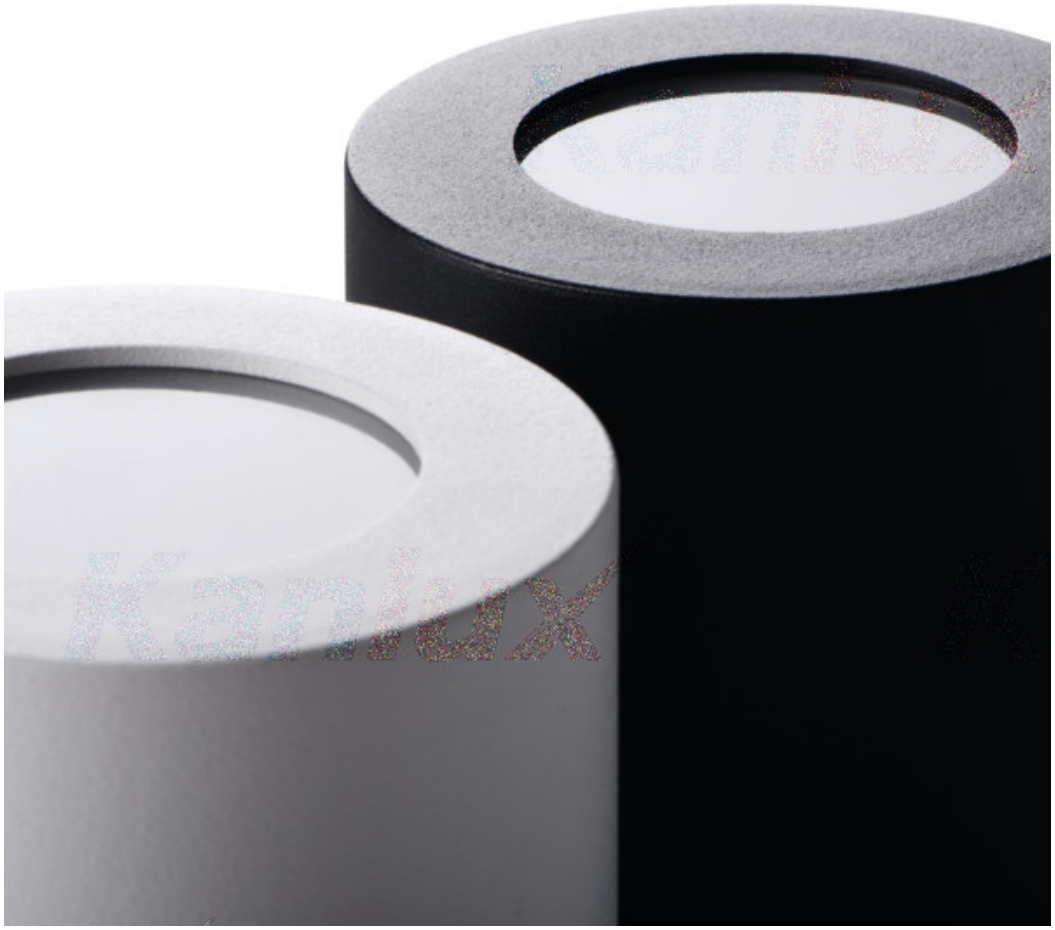

info@elektriko.pl

info@elektriko.pl

info@elektriko.pl

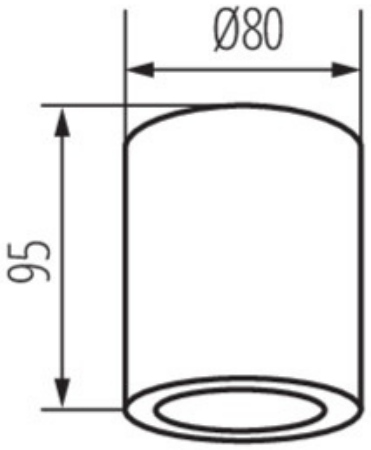

info@elektriko.pl