Projecteur LED UFO High Bay V2 100 W 4 000 K

Kod Electriquo: 98768

UWAGA: Zdjęcie poglądowe dla całej rodziny produktów.

Dane techniczne:

- Pouvoir **100 W**
- Flux lumineux de la lampe [lm] **12000lm**
- Température de couleur [K] **4000 k**
- Classe de protection IP **IP65**
- Couleur **czarny**
- Indice de rendu des couleurs [Ra] **>80**
- Angle du faisceau lumineux **120 °**
- Dimensions **D290*H118mm**
- Pouvoir **100 W**
- Flux lumineux de la lampe [lm] **12000lm**
- Température de couleur [K] **4000 k**
- Classe de protection IP **IP65**
- Couleur **czarny**

info@elektriko.pl

- Indice de rendu des couleurs [Ra] **>80**
- Angle du faisceau lumineux **120** °
- Dimensions **D290*H118mm**

Garantie de qualité de 4 ans, utilisation sûre

Plage de tension d'entrée ultra large

Conception à large tension d'entrée CA 100-240 V, ce qui permet une utilisation dans différents pays, sans craindre que la tension de la zone soit trop basse ou trop élevée, utilisation sûre.

Perles de lampe lumineuses de haute qualité

Puce LED de haute qualité, efficacité lumineuse élevée, luminosité élevée, flux lumineux jusqu'à 120 lm/W, faible taux de défaillance de la lumière, indice de rendu des couleurs élevé, longue durée de vie.

Couvercle en verre trempé

Sécurité et durabilité, transmission lumineuse élevée, lumière pure et abondante.

Indice de protection IP65, protection contre le vent et la pluie

Conception professionnelle étanche à la poussière et à l'eau, haut degré de protection contre la pluie et la poussière.

Éclairage haute luminosité pour grandes surfaces

Éclairage à grand angle de faisceau de 120°, couvre une zone plus large avec une lumière vive et agréable.

Large gamme d'applications

Il est largement utilisé pour répondre aux exigences d'éclairage des usines, des lieux de travail, des entrepôts, des gymnases, des centres commerciaux, des bâtiments extérieurs, etc.

info@elektriko.pl

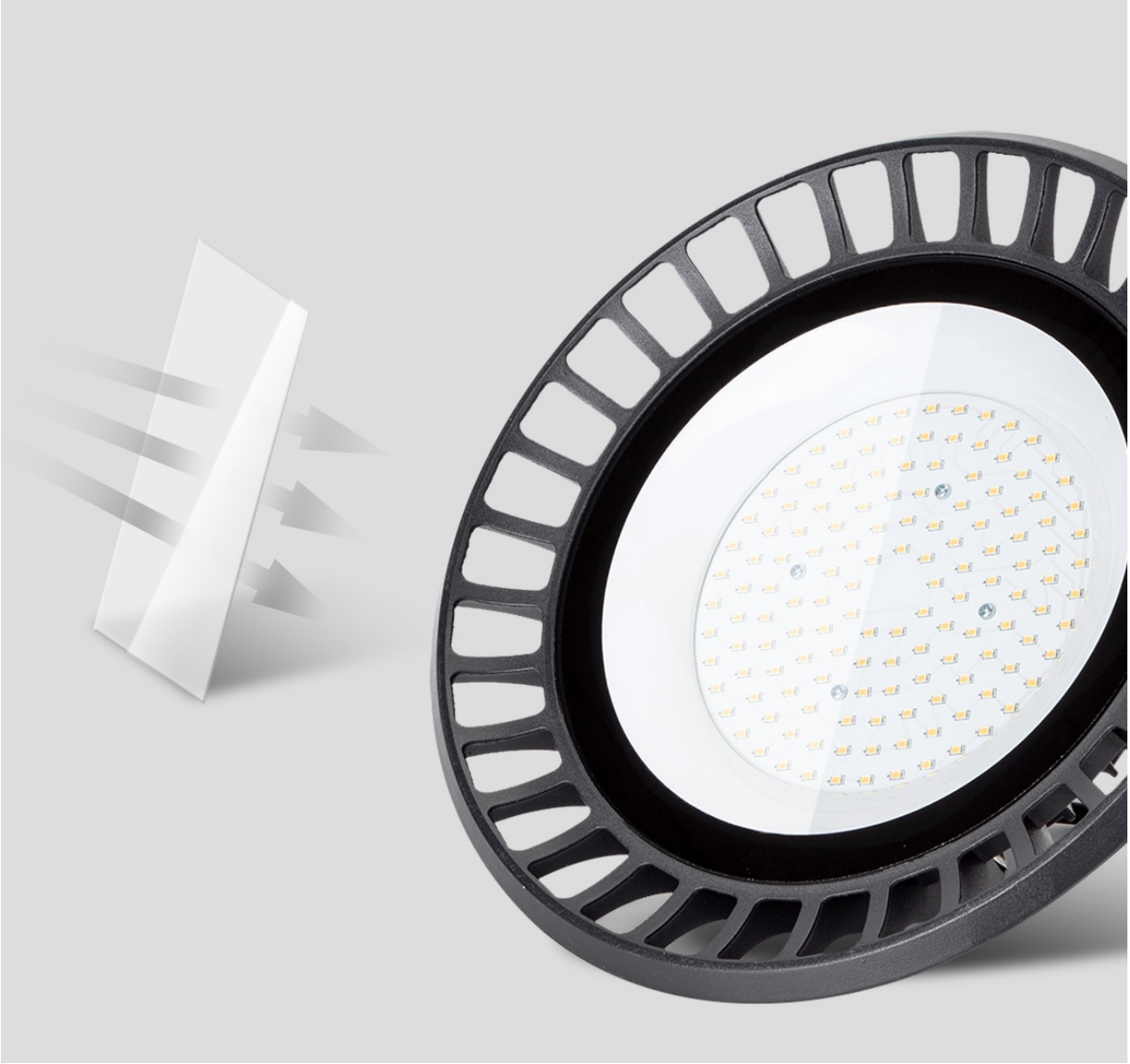

UWAGA: Zdjęcie poglądowe dla całej rodziny produktów.

info@elektriko.pl

UWAGA: Zdjęcie poglądowe dla całej rodziny produktów.

info@elektriko.pl

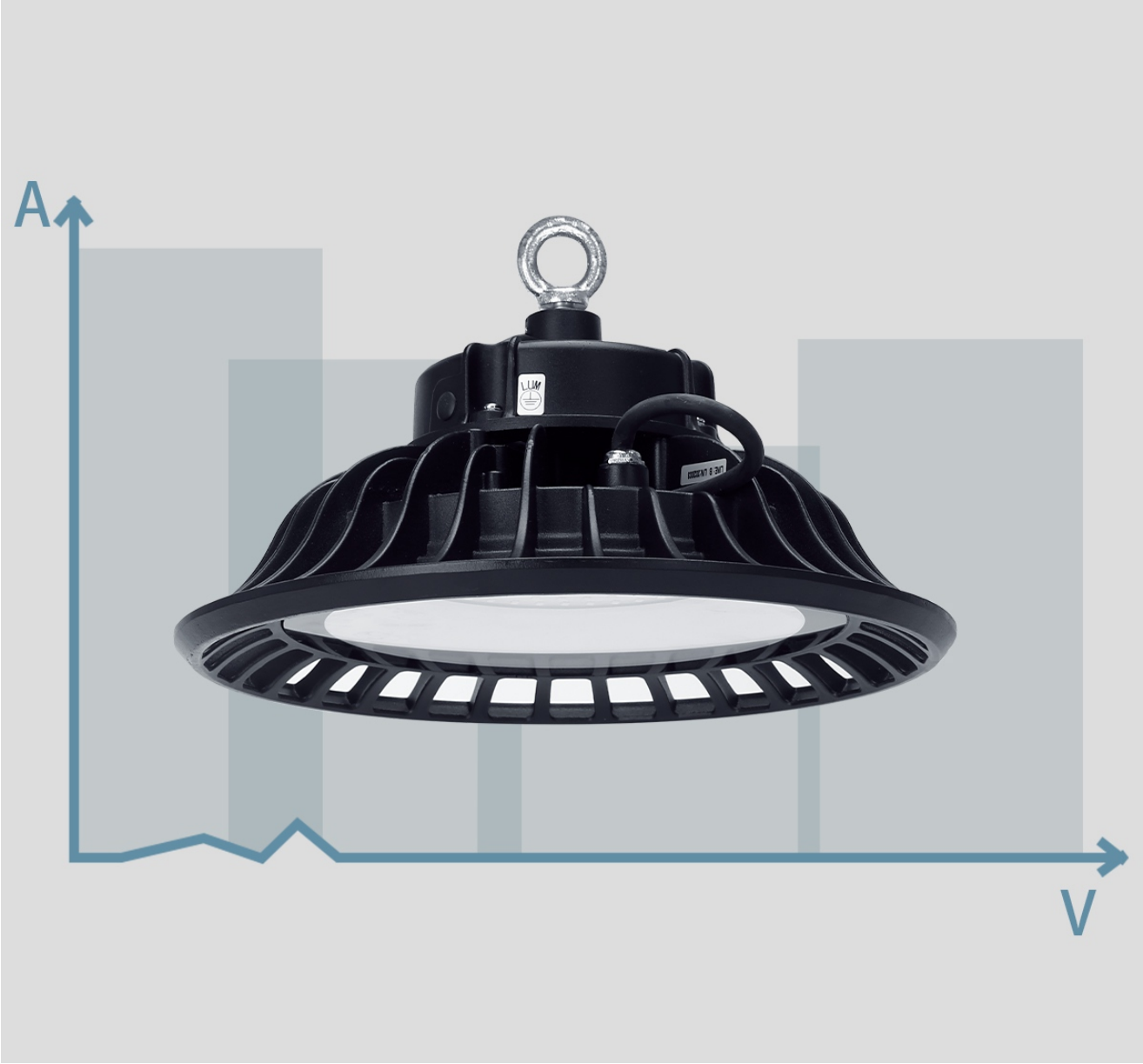

UWAGA: Zdjęcie poglądowe dla całej rodziny produktów.

info@elektriko.pl