Projecteur LED UFO High Bay V1 100 W 6 500 K

Kod Electriquo: 98774

UWAGA: Zdjęcie poglądowe dla całej rodziny produktów.

Dane techniczne:

- Pouvoir **100 W**
- Flux lumineux de la lampe [lm] **9000lm**
- Température de couleur [K] **6500 K**
- Classe de protection IP **IP65**
- Couleur **czarny**
- Indice de rendu des couleurs [Ra] **>80**
- Angle du faisceau lumineux **120 °**
- Dimensions **D300*H75mm**
- Pouvoir **100 W**
- Flux lumineux de la lampe [lm] **9000lm**
- Température de couleur [K] **6500 K**
- Classe de protection IP **IP65**
- Couleur **czarny**

info@elektriko.pl

- Indice de rendu des couleurs [Ra] **>80**
- Angle du faisceau lumineux **120** °
- Dimensions **D300*H75mm**

Belle finition et belle forme.

Corps de lampe en aluminium, finition précise, structure en forme de soucoupe, simple et solide ; Surface émaillée à haute température, revêtement noir brillant, tendance et élégant.

Puce LED de haute qualité.

Haute efficacité, haute luminosité, faible atténuation lumineuse, indice de rendu des couleurs élevé, économie d'énergie, longue durée de vie.

Haute efficacité de dissipation thermique.

Structure intégrée de dissipation thermique en aluminium de haute qualité, garantissant une grande surface de dissipation thermique, une dissipation thermique efficace et une durée de vie prolongée de la lampe.

Couvercle en verre trempé.

Transmission lumineuse élevée, durabilité, grande quantité de lumière, éclairage uniforme, haute luminosité.

Indice de protection IP65.

Conception étanche à l'eau et à la poussière, bonne protection, empêche la pénétration de la pluie et de la poussière.

Large champ d'application.

Largement utilisé pour répondre aux exigences d'éclairage des usines, des lieux de travail, des entrepôts, des gymnases, des centres commerciaux, des bâtiments extérieurs, etc.

info@elektriko.pl

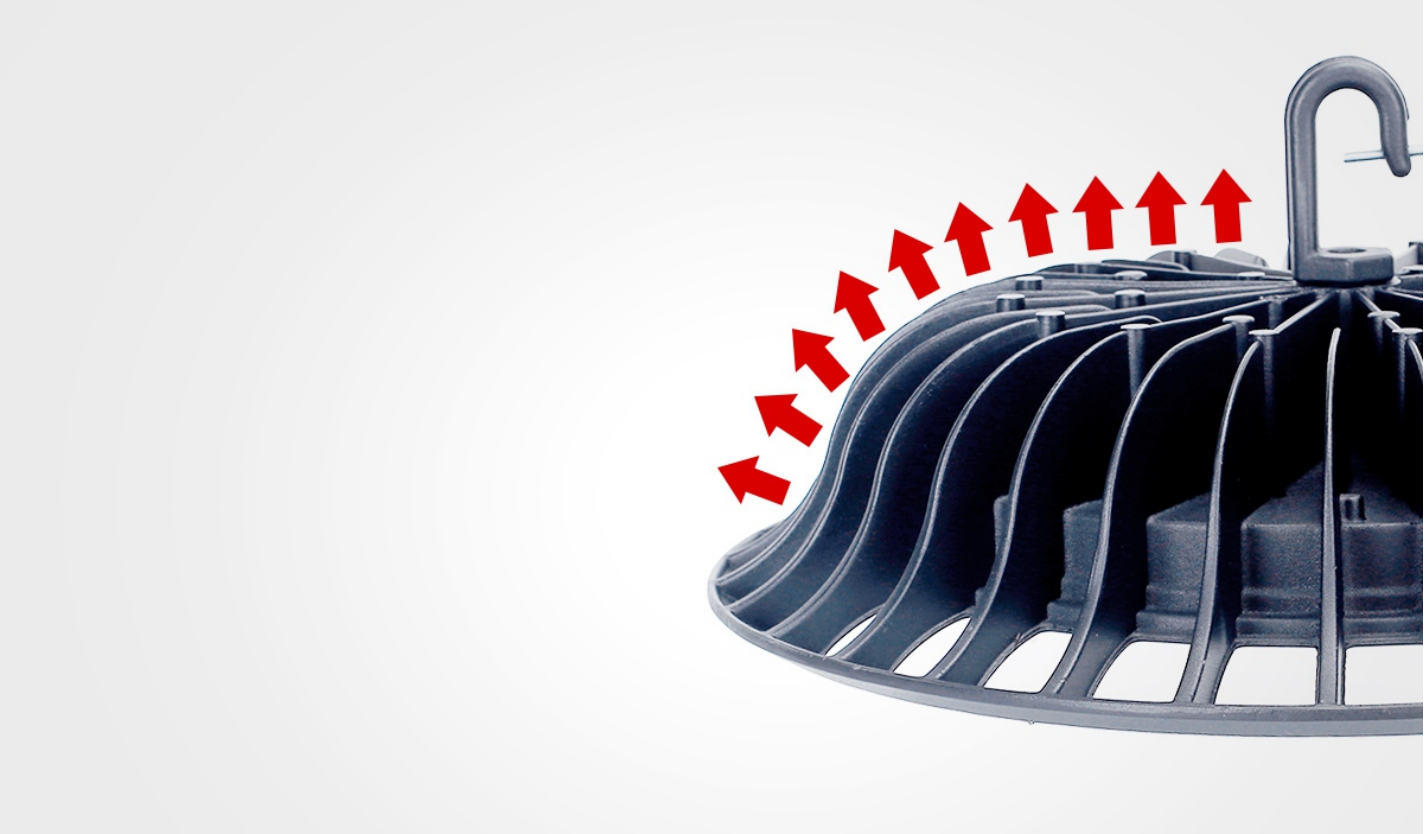

UWAGA: Zdjęcie poglądowe dla całej rodziny produktów.

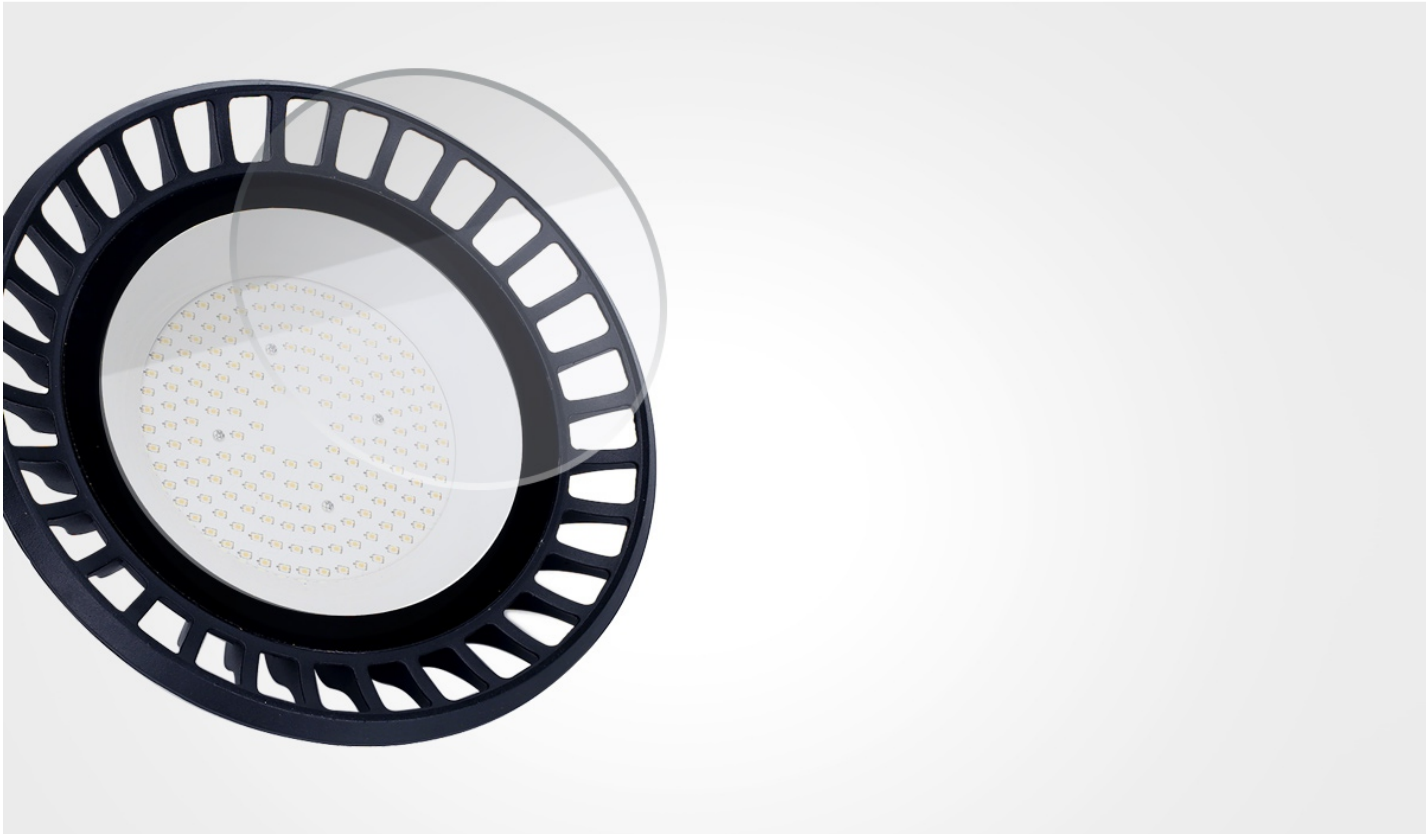

UWAGA: Zdjęcie poglądowe dla całej rodziny produktów.

info@elektriko.pl