Lampe sous-marine/de course Gavia

Kod Electriquo: 99189 Kod Polned: 4134601

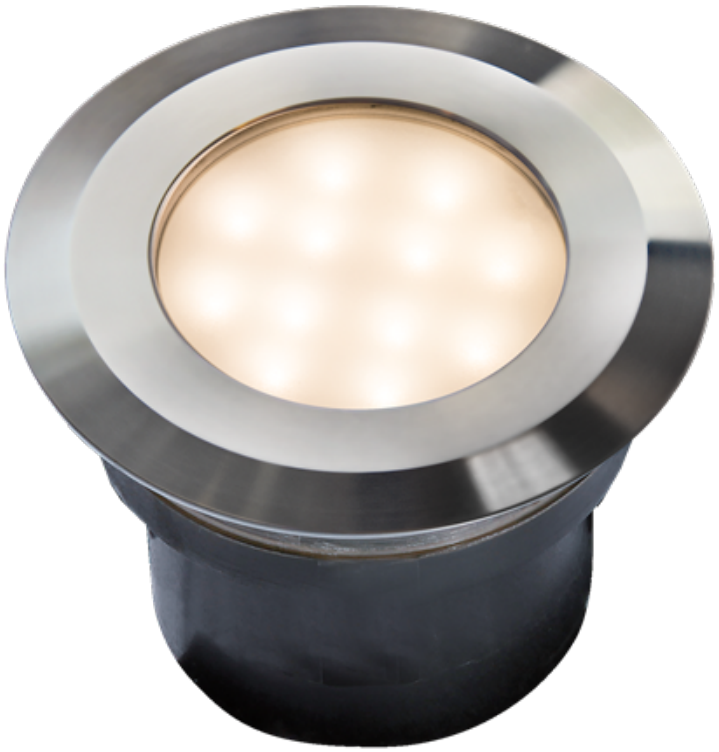

UWAGA: Zdjęcie poglądowe dla całej rodziny produktów.

Dane techniczne:

- Température de couleur [K] **3000-6000k**
- Tension [V] **12 V**
- Classe de protection IP **IP68**
- Couleur **Stalowy**
- Dimensions **110 x 96 mm, otwór 115, średnica 100**

- Température de couleur [K] **3000-6000k**
- Tension [V] **12 V**
- Classe de protection IP **IP68**
- Couleur **Stalowy**
- Dimensions **110 x 96 mm, otwór 115, średnica 100**

Acier inoxydable et verre dépoli

Lampe d'allée étanche IP68 pour installation sur tout type de surface. Elle est idéale pour les grands carreaux ou les pavés. Elle peut également être encastrée dans le sol grâce au boîtier de protection inclus. Elle est équipée d'un câble en caoutchouc muni d'un connecteur étanche. Cette lampe est également disponible avec une LED froide sous le nom Hibria. Trou de montage : 90 mm.

info@elektriko.pl

UWAGA: Zdjęcie poglądowe dla całej rodziny produktów.

info@elektriko.pl