Connecteur linéaire LED sans garniture Sigma II Gk complet

Kod Electriquo: 99357 Kod PXF: FJ003.00.0000 / PX4041259

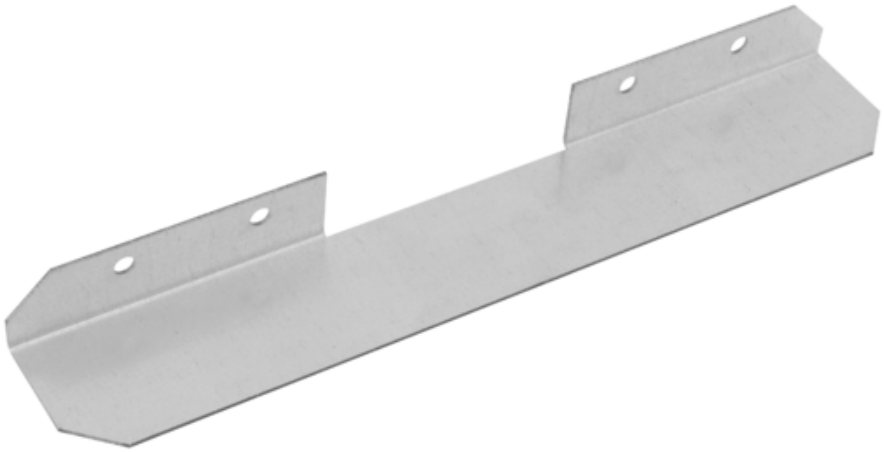

UWAGA: Zdjęcie poglądowe dla całej rodziny produktów.

Dane techniczne:

- Flux lumineux du luminaire **2200 lm**
- Température de couleur **3000K**
- Balance **2,30 kg**
- Trame / obturateur **OPAL**
- Flux lumineux du luminaire **2200 lm**
- Température de couleur **3000K**
- Balance **2,30 kg**
- Trame / obturateur **OPAL**
- Type d'installation **Powierzchniowy**
- Matériau du boîtier **Aluminium**
- Réflecteur **Wysoki połysk**
- Source de lumière **LED**
- Nombre de sources lumineuses **1**
- Tension nominale **230 V**
- Contient une source lumineuse **Tak**
- Type de LED **5630**

info@elektriko.pl

- Type d'équipement **Zasilacz**
- Puissance de la source lumineuse **17,4W**
- Puissance du luminaire **19 W**
- Couleur **Szary**
- Plage de température de fonctionnement **-15 ... 40 °C**
- Couleur claire **Biała**
- Indice de rendu des couleurs **84**
- Classe de cadre **I**
- Répartition de la lumière **DI**
- Dégradation des LED **B10**
- Le flux lumineux diminue avec le temps **L90**
- Durée de vie des LED **> 54000 h**
- Macadam **SDCM 3**
- LLMF - Niveau de flux initial après 60 000 h **92 %**
- Classe de protection **I**
- Degré de protection (IP) **IP20**
- CE **Tak**
- Classe énergétique **A+**
- Classe de protection incendie « F avec toit » **Tak**

Coupleur linéaire LED sans garniture Sigma II

info@elektriko.pl